RELATÓRIO DE GESTÃO 2023

CAPÍTULO 70 DO ORÇAMENTO DO ESTADO
-- RECURSOS PRÓPRIOS COMUNITÁRIOS



REPÚBLICA PORTUGUESA
FINANÇAS

DGOrçamento DGO 1849



FICHA TÉCNICA

© Direção-Geral do Orçamento
março de 2024

Título da publicação:
Relatório de Gestão de 2023: Capítulo 70 do Orçamento do Estado
— Recursos próprios comunitários

Direção:
Diretor-Geral — Mário Monteiro
Subdiretores(as)-Gerais - Patrícia Semião, Anabela Vilão, Filipe Alves

Departamento Responsável:
Departamento de Assuntos Europeus

Contactos:
Rua da Alfândega, nº 5, 2º
1149-006 Lisboa
Telefone: (+351) 218 846 300
Internet: www.dgo.gov.pt • E-mail: dgo@dgo.gov.pt

Índice geral

1. Enquadramento 1
2. Procedimentos internos 2
3. Serviços partilhados da Administração Pública — geRFiP 4
4. Fluxos financeiros no ano de 2023 4
4.1. Contribuição financeira 4
4.2. Recursos Próprios Tradicionais 9
5. Considerações finais 13
Anexos às demonstrações financeiras 14
8.1. Caraterização da entidade 14
8.2. Notas ao balanço e à demonstração de resultados 17
8.3. Notas sobre o processo orçamental e respetiva execução 25
Anexos 26

Índice de figuras

Figura 1 | Fórmula de cálculo de juros de mora - Reg. (CE) nº 609/2014 do Conselho 3
Figura 2 | Pagamentos relativos à contribuição financeira 6
Figura 3 | Execução da Contribuição financeira em 2023 6
Figura 4 | Distribuição da dotação da Contribuição Financeira por Recurso Próprio e correções em 2023 7
Figura 5 |Pagamentos à Comissão Europeia a título de Contribuição Financeira 8
Figura 6 | Execução relativa aos Recursos Próprios Tradicionais em 2023 10
Figura 7 | Distribuição da dotação dos Recursos Próprios Tradicionais em 2023 11
Figura 8 | Pagamentos dos Recursos Próprios Tradicionais em 2023 – Disponibilização à CE e Transferências para a AT e FET 12
Figura 9 | Pagamentos dos Recursos Próprios Tradicionais em 2023 12
Figura 10 | Classificação orgânica 14
Figura 11 | Organograma da DGO 15

1. ENQUADRAMENTO

De acordo com a Decisão do Conselho 2020/2053/UE/Euratom, de 14 de dezembro, relativa ao sistema de recursos próprios da União Europeia, que entrou em vigor a 1 de junho de 2021 com efeitos retroativos a 1 de janeiro de 2021, o orçamento geral da UE, sem prejuízo de outras receitas, é integralmente financiado pelos recursos próprios da União, e implica o seu pagamento regular pelos Estados- Membros (EM).

Os recursos próprios são de três tipos:

- Recursos próprios tradicionais (RPT) — Consistem em direitos da pauta aduaneira comum e outros direitos estabelecidos ou a estabelecer pelas instituições da União sobre as trocas comerciais com países terceiros e quotizações e outros direitos previstos no âmbito da organização comum de mercado no setor do açúcar (representaram em 2023 aproximadamente 14,4% das receitas totais da UE);
- Recurso baseado no imposto sobre o valor acrescentado (IVA) — Resulta da aplicação de uma taxa de mobilização uniforme de 0,30%, para todos os Estados-Membros, ao montante total das receitas líquidas do IVA cobrado sobre todas as operações tributáveis, dividido pela taxa média ponderada plurianual definitiva do IVA (percentagem calculada por cada Estado-Membro respetivamente para o exercício financeiro de 2016) nos termos do Regulamento (CEE, Euratom) nº 1553/89 do Conselho na sua última redação (o recurso baseado no IVA representou em 2023 cerca de 13,6% das receitas totais da UE);
- Recurso baseado nos Plásticos – Resulta da aplicação de uma taxa de mobilização uniforme ao peso dos resíduos de embalagens de plástico não reciclados gerados em cada Estado-Membro. A taxa de mobilização uniforme é de 0,80 EUR por quilograma. Para determinados Estados-Membros, é aplicável uma redução anual fixa (representou em 2023 cerca de 4,4% das receitas totais da UE);
- Recurso com base no rendimento nacional bruto (RNB) — Decorre da aplicação de uma taxa de mobilização uniforme — a determinar no âmbito do processo orçamental e tendo em conta o total de todas as outras receitas — à soma dos RNB de todos os Estados-Membros. Este recurso constitui a fonte de receitas mais importante e correspondeu, em 2023, a cerca de 59,1% das receitas totais da UE, diminuindo o seu peso face a 2022.

O Decreto-Lei nº 191/2012, de 23 de agosto, na sua última redação[1], definiu a missão, atribuições e tipo de organização interna da Direção-Geral do Orçamento (DGO), sendo nos termos da alínea n), do nº 2,

1 Redação dada pelo Decreto-Lei n.º 38/2022, de 30 de maio.

do artigo 2º, responsável por gerir o Orçamento do Estado no que se refere aos recursos próprios europeus.

No desenvolvimento do Decreto-Lei nº 191/2012, a Portaria nº 204/2022, de 8 de agosto, determinou a estrutura nuclear dos serviços e as competências das respetivas unidades orgânicas, competindo ao Departamento de Assuntos Europeus (DAE), nos termos do artigo 8º:

a) Contribuir para a negociação do Orçamento e programação plurianual da União Europeia, incluindo a preparação da participação portuguesa nas reuniões do Conselho de Ministros do Orçamento;

b) Garantir a representação da DGO nas matérias relacionadas com os assuntos comunitários;

c) Participar na elaboração do orçamento e conta geral de Estado, no âmbito dos fluxos financeiros com a União Europeia;

d) Elaborar o relatório anual a apresentar à Comissão Europeia sobre o montante definitivo da base dos recursos próprios;

e) Proceder à gestão do orçamento dos recursos próprios comunitários;

f) Elaborar a estimativa de base IVA dos recursos próprios a transmitir anualmente à Comissão Europeia.

Foi solicitada ao Tribunal de Contas, nos termos da Resolução nº3 do Tribunal de Contas, 2ª série, nº8, de 12/01/2024, autorização para prestação de contas em POC-P em 2023, através de email de 17/01/2024, tendo sido obtida a respetiva autorização, a título excecional, através do documento FORM01 01_24_24 11_38_16, ambos em anexo.

2. PROCEDIMENTOS INTERNOS

Em sede do Orçamento do Estado está previsto um capítulo específico - Capítulo 70 do Ministério das Finanças - que contempla as dotações financeiras destinadas a assegurar o cumprimento dos compromissos com as transferências para o Orçamento da UE, nas datas legalmente definidas por regulamentação europeia para esse efeito.

Assim, o Capítulo 70 do Orçamento do Estado é gerido pela Direção-Geral do Orçamento, com o código de organismo 4238, composto por duas Divisões, a que correspondem outros tantos centros financeiros, e que estão associados à natureza dos recursos próprios comunitários, a saber:

- 079700100 – Recursos Próprios Tradicionais que consistem atualmente nos direitos aduaneiros, a que corresponde o centro financeiro 4238001;
- 079700200 – Contribuição Financeira que integra o recurso próprio IVA, o recurso próprio RNB, o recurso próprio Plástico e o financiamento da redução bruta concedida à Áustria, Dinamarca, Alemanha, Países Baixos, e Suécia, a que corresponde o centro financeiro 4238002.

A disponibilização dos recursos próprios comunitários concretiza-se através dos pagamentos efetuados nos termos da Decisão do Conselho 2020/2053/UE/Euratom, de 14 de dezembro, do Regulamento nº 609/2014 do Conselho, de 26 de maio, na sua última redação[2] e do Regulamento (UE, Euratom) 2021/770 do Conselho, de 30 de abril de 2021:

- Até ao primeiro dia útil de cada mês devem ser creditados na conta da Comissão Europeia, aberta na Agência de Gestão da Tesouraria e da Dívida Pública – IGCP, EPE , designada conta de "Recursos Próprios", os montantes relativos às diversas parcelas da contribuição financeira (Recurso próprio IVA, Recurso próprio RNB, Recurso próprio Plástico e redução bruta concedida à Áustria, Dinamarca, Alemanha, Países Baixos, e Suécia), em cumprimento do nº 3, do artigo 10º, do Regulamento (UE, EURATOM) nº 609/2014 do Conselho, de 26 de Maio, relativo à aplicação da Decisão do Conselho 2020/2053/UE/Euratom, de 14 de dezembro, referente ao sistema de recursos próprios da União Europeia;
- Até ao 1º dia útil após o dia 19 de cada mês a conta da Comissão deve ser creditada com o montante dos recursos próprios tradicionais apurados no mês n-2 (direitos aduaneiros), em cumprimento do nº 1, do artigo 10º, do Regulamento (CE, EURATOM) nº 609/2014 do Conselho, de 26 de maio, relativo à aplicação da Decisão do Conselho 2020/2053/UE/Euratom, de 14 de dezembro referente ao sistema de recursos próprios das Comunidades. Na mesma data, é enviado à Comissão, via correio eletrónico, um quadro definido em Decisão da Comissão com os montantes apurados e colocados à disposição.

Se houver atraso nas datas de disponibilização dos montantes apurados, tal implicará para o Estado Membro o pagamento de juros de mora (nº 4 do artigo 12º do Reg. (CE) nº 609/2014 do Conselho, de 26 de maio, na sua última redação), calculados segundo a fórmula seguinte:

Figura 1 | Fórmula de cálculo de juros de mora - Reg. (CE) nº 609/2014 do Conselho

i = i(BCE)[1] + **2,5** pontos percentuais (majoração fixa) + **0,25** pontos percentuais por cada mês de atraso

Nota: 1 ou 0%, consoante a que for mais elevada.

Fonte: A partir do Regulamento (CE) nº 609/2014 do Conselho

A taxa aumentada aplicar-se-á durante todo o período de atraso. A majoração total não pode exceder 14 pontos percentuais.

O Tratado de Funcionamento da União Europeia prevê também nos artigos 258º a 260º o processo por incumprimento contra um qualquer Estado-Membro. Este consiste num meio de contencioso próprio da União Europeia que privilegia a UE como um todo sobre os interesses próprios de cada Estado, responsabilizando os Estados-Membros que não atendam a essas mesmas disposições.

Existem ainda situações de pagamentos extraordinários dos RPT, relativos a processos de pré-contencioso e contencioso comunitário ao nível dos direitos aduaneiros não cobrados, quer de capital quer de juros de mora, e também ao pagamento de juros de mora por atraso na disponibilização dos montantes solicitados pela Comissão.

[2] Todas as referências a este Regulamento incluem as alterações introduzidas pelo Regulamento (UE, Euratom) n.º 2016/804 do Conselho, de 17 de maio de 2016, e pelo Regulamento (UE, Euratom) n.º 2022/615 do Conselho, de 5 de abril de 2022.

3. SERVIÇOS PARTILHADOS DA ADMINISTRAÇÃO PÚBLICA — GERFIP

Pelo artigo 14º do Decreto-Lei nº 29-A/2011, de 1 de março, foi adotado o Plano Oficial de Contabilidade Pública (Decreto-Lei nº 232/97, de 3 de setembro).

Para o efeito, os serviços integrados aderiram a uma das modalidades disponibilizadas pela Entidade de Serviços Partilhados da Administração Pública, I.P. (ESPAP, I.P.).

Assim, desde o dia 1 de janeiro de 2013, a gestão dos recursos financeiros e orçamentais e todas as contabilizações no âmbito dos fluxos financeiros para a União Europeia, efetuados pela DGO, são suportados pela solução Gestão de Recursos Financeiros em modo Partilhado na Administração Pública (GeRFiP), em modo de partilha de plataforma, através de adesão anual a contrato de prestação de serviços.

4. FLUXOS FINANCEIROS NO ANO DE 2023

4.1. CONTRIBUIÇÃO FINANCEIRA

Os montantes da Contribuição Financeira a pagar à União Europeia por Portugal resultam do orçamento da União europeia (EU) determinados por proposta da Comissão e aprovado pelo Conselho e Parlamento Europeu.

O Orçamento da UE constitui uma previsão de despesas e de receitas da União Europeia para um determinado ano económico, apresentando-se, fundamentalmente, como um orçamento de investimento em atividades que são financiadas mais eficazmente a nível europeu do que por cada Estado-Membro isoladamente. O orçamento anual da UE obedece a princípios que estão consagrados no Quadro Financeiro Plurianual (QFP), sendo que este se destina a garantir que as despesas da UE seguem uma evolução ordenada dentro dos limites determinados para os seus recursos próprios, conforme estipulado no artigo 312º do Tratado sobre o Funcionamento da União Europeia.

O orçamento da UE para 2023 (OUE2023) foi adotado em novembro de 2022, tendo as dotações de autorização sido fixadas em 186,6 mil milhões de euros e de pagamento em 168,6 mil milhões de euros, o que representou uma variação anual de +2,4% e de -0,8%, respetivamente, face ao orçamento de 2022, com as alterações que lhe foram dadas pelos orçamentos retificativos n.ºs 1 a 5/2022.

Nas prioridades políticas estabelecidas para o orçamento da UE para 2023 foram identificados os seguintes pontos chave: responder às consequências da invasão da Ucrânia pela Rússia; recuperação e resiliência; a transição ecológica – o Pacto Ecológico Europeu; a transição digital e uma economia ao serviço das pessoas; reforço da segurança e ênfase na defesa, reforço da gestão da migração e das fronteiras, e uma Europa mais forte no mundo.

Durante o ano de 2023 foram aprovados quatro orçamentos retificativos (OR) para ser possível a adaptação do orçamento inicial às necessidades não previsíveis aquando da elaboração do documento, destacando-se:

- a introdução das alterações técnicas necessárias ao orçamento no seguimento da aplicação dos acordos políticos alcançados sobre o REPowerEU, o Carbon Border Adjustment Mechanism (CBAM) e o programa Union Secure Connectivity;
- a inscrição no orçamento do excedente resultante da execução do exercício orçamental do ano anterior, conforme previsto no artigo 18.º, n.º 3, do Regulamento Financeiro;
- a atualização do lado da receita do orçamento no seguimento da revisão das previsões para 2023 que foram acordadas na 188.ª reunião do Comité Consultivo dos Recursos Próprios (CCRP);
- e a atualização do lado da despesa para a redução das dotações do projeto do Reator Termonuclear Experimental Internacional (ITER) devido a acumulação de atrasos na execução do projeto e a diminuição do nível de dotações de pagamento para o Programa Europa Digital (DEP), o Fundo Europeu de Desenvolvimento Regional (FEDER), o Fundo Social Europeu mais (FSE+), o Fundo Europeu Agrícola de Desenvolvimento Rural (FEADER) e o Asilo, Migração e Fundo de Integração (FAMI) dada a impossibilidade de absorção nas reafectações propostas na «Transferência Global».

Estas reduções resultam em particular da adoção do novo programa DEP, que requer familiarização por parte dos beneficiários, da concentração dos esforços das autoridades dos Estados-membros na finalização da implementação dos programas do período 2014-2020, e ainda da adoção tardia de programas do ciclo do período 2021-2027.

Dos quatro orçamentos retificativos aprovados, apenas dois tiveram um impacto sobre o nível das dotações de pagamento no sentido da sua redução. Após a autorização dos OR e dos ajustamentos introduzidos pela denominada Transferência Global de final de exercício, as dotações de autorização e de pagamento alcançaram o montante de 186,5 mil milhões de euros e 165,2 mil milhões de euros, respetivamente, o que corresponde a uma variação anual de +2,3% e -2,8%.

O OR nº 4/2023 foi solicitado pela Comissão no “pedido de fundos” para janeiro de 2024, traduzindo-se numa Reposição Não Abatida nos Pagamentos (RNAP) para Portugal no valor de 49,0 milhões de euros.

O pagamento da Contribuição Financeira é solicitado mensalmente através de carta da CE e segue o regime duodecimal. No entanto, a Comissão pode, durante o 1º trimestre do ano, solicitar a antecipação até 2 duodécimos. Pode ainda antecipar meio duodécimo adicional no primeiro semestre, e podem também ser aprovados diversos Orçamentos retificativos ao longo do ano, o que leva a que a execução não seja regular.

Na execução do Orçamento de Estado para 2023, os pagamentos da Contribuição Financeira por Portugal, em 2023, englobaram os seguintes elementos:

Figura 2 | Pagamentos relativos à contribuição financeira

(estrutura em %)

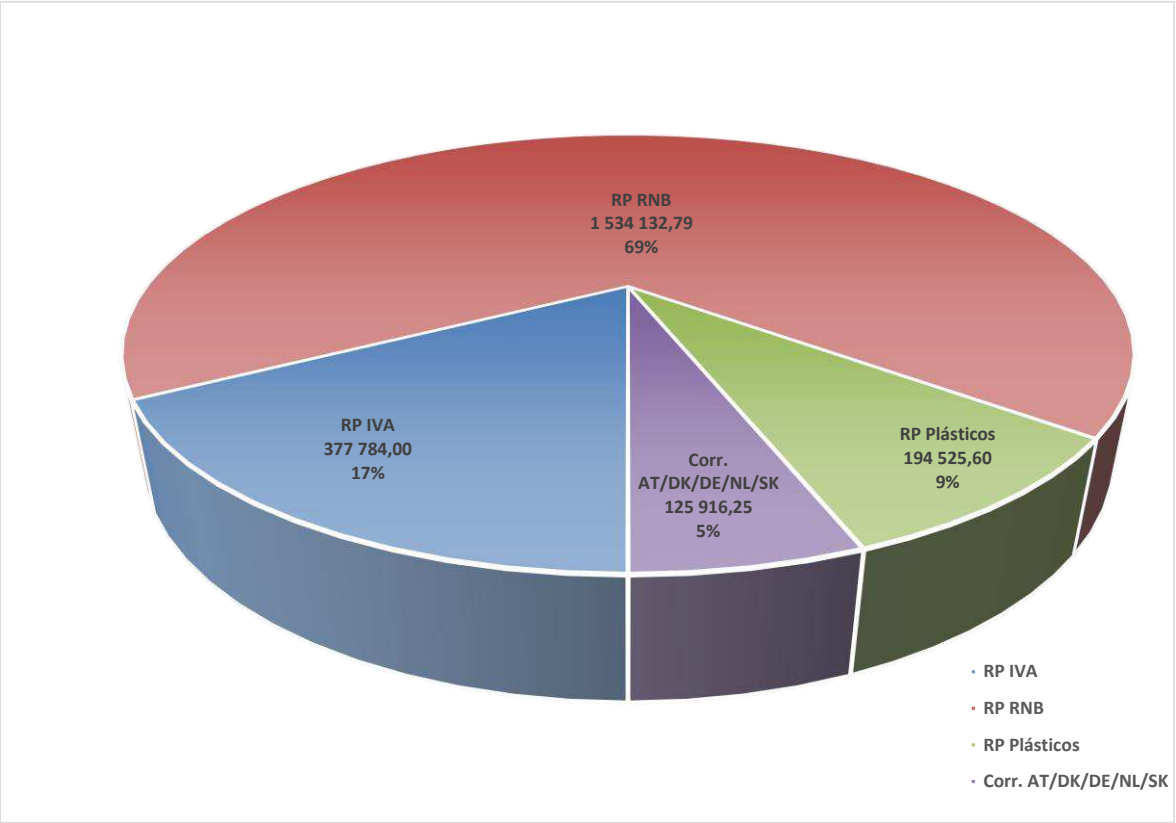

Fonte: GeRFiP.

De acordo com o exposto, a Contribuição Financeira em 2023 apresentou os seguintes valores:

Figura 3 | Execução da Contribuição financeira em 2023

(milhares de euros)

	Dotação Inicial	AO - Crédito Especial	AO - Âmbito Flexível	Dotação Corrigida	Pagamentos
RP IVA	357 320,40		20 463,60	377 784,00	377 784,00
RP RNB	1 659 287,95	54 898,98	-51 333,27	1 662 853,66	1 534 132,79
RP Plásticos	167 198,32		27 327,28	194 525,60	194 525,60
Corr. AT/DK/DE/NL/SK	122 373,85		3 542,39	125 916,25	125 916,25
TOTAL	**2 306 180,53**	**54 898,98**	**0,00**	**2 361 079,50**	**2 232 358,64**

Fonte: GeRFiP.

Figura 4 | Distribuição da dotação da Contribuição Financeira por Recurso Próprio e correções em 2023

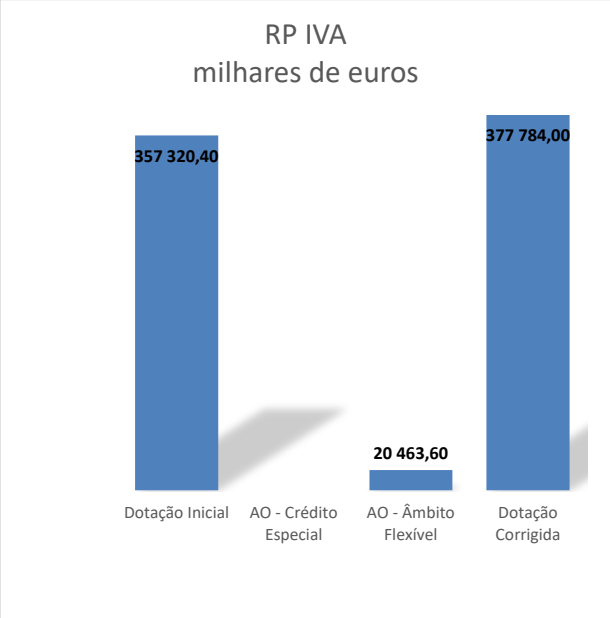

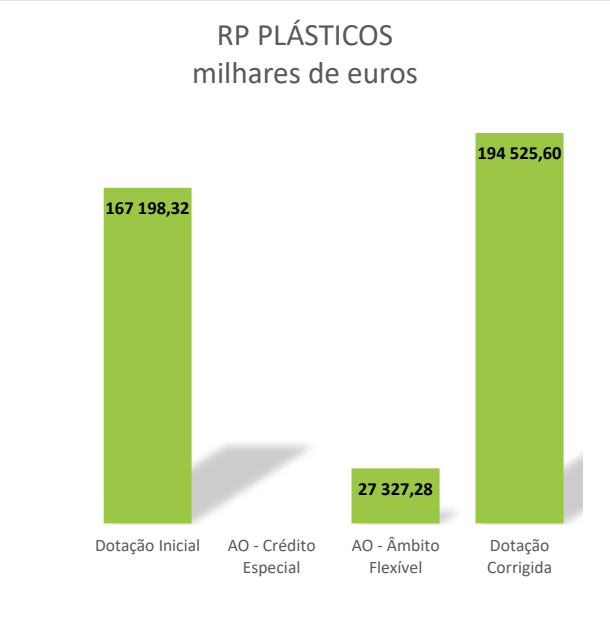

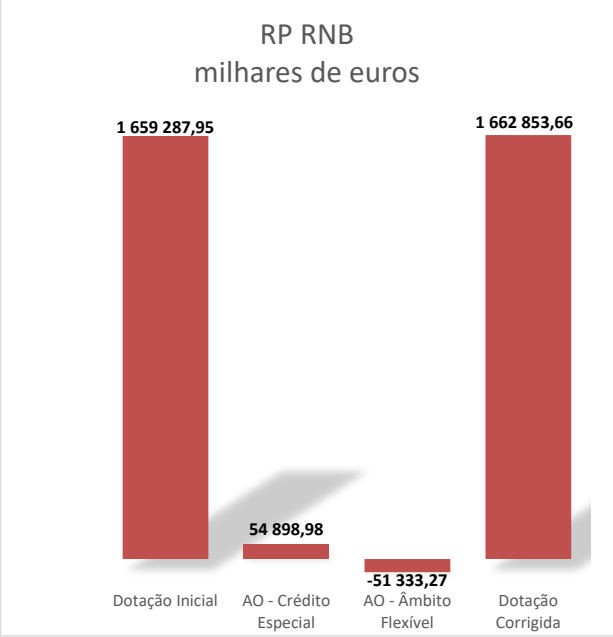

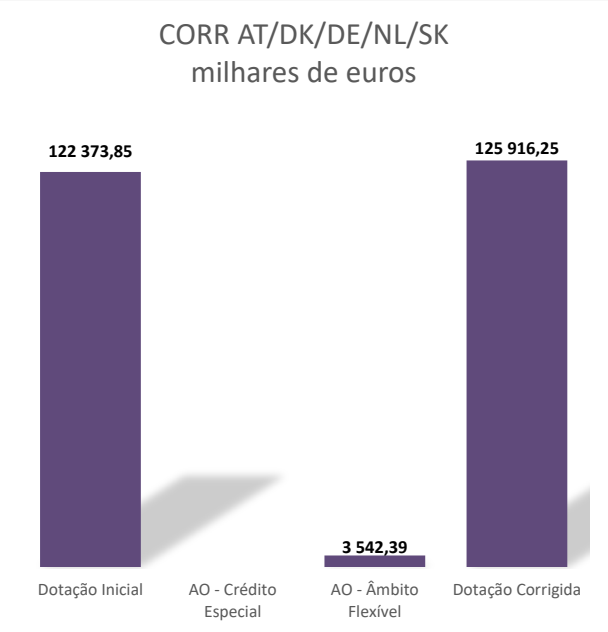

Fonte: GeRFiP.

Os montantes pagos à Comissão Europeia em 2023 a título de Contribuição Financeira podem ainda ser analisados da seguinte forma:

Figura 5 |Pagamentos à Comissão Europeia a título de Contribuição Financeira

(milhares de euros)

	Orçamento Europeu Retificativo Nº 3/2023	OPTING OUT	Ajustamentos IVA/RNB	Pagamentos Totais	%
RP IVA	375 122,70		2 661,30	377 784,00	16,92%
RP RNB	1 519 215,66	1 395,59	13 521,54	1 534 132,79	68,72%
RP Plásticos	194 525,60			194 525,60	8,71%
Corr. AT/DK/DE/NL/SK	125 916,25			125 916,25	5,64%
TOTAL	**2 214 780,21**	**1 395,59**	**16 182,84**	**2 232 358,64**	**100,00%**

Fonte: GeRFiP.

A execução orçamental da contribuição financeira estabeleceu-se em 2.232.358.639,00 euros, fundamentada pelos subsecutivos elementos:

- A execução do orçamento europeu de 2023, incluindo os OR n.º 1 a 3/2023[3], expressou-se numa contribuição financeira de Portugal de 2.214.780.209,00 euros;
- O financiamento do "opting out" na quantia de 1.395.590,61 euros, referente ao ajustamento respeitante à não participação de alguns Estados-membros em determinadas políticas no âmbito do espaço de Liberdade, Segurança e Justiça.
- Ajustamentos aos saldos dos recursos próprios IVA e RNB relativos ao período 2010-2020, no âmbito do Regulamento (UE, Euratom) nº 609/2014, de 26 de maio de 2014, relativo à colocação à disposição de recursos próprios, na sua última redação, e que foram disponibilizados por via de uma despesa de 16.182.839,39 euros e de uma Reposição não Abatida aos Pagamentos (RNAP) no montante de 54.555.999,66 euros.

Foi também cobrada uma RNAP no montante de 54.898.976,00 euros relativa ao OR nº5/2022, não prevista na dotação inicial para 2023. As RNAP's cobradas em 2023 a título de contribuição financeira totalizaram assim 109.454.975,66 euros.

Relativamente à Contribuição Financeira acresce ainda referir que no ano de 2023 foram efetuadas duas alterações orçamentais para dotar orçamentalmente a contribuição financeira do capítulo 70:

- uma alteração orçamental de crédito especial no montante de 54.898.975,00 euros, fundado na consignação das restituições recebidas da EU, tendo em conta a al. f) do nº1 do art.º 10º do DLEO 2023 (DL nº 10/2023, de 8 de fevereiro), o nº 2.4 do Despacho de Subdelegação de competência da Senhora Secretária de Estado do Orçamento no Diretor-Geral do Orçamento no

[3] O OR nº 4/2023 foi solicitado pela Comissão no "pedido de fundos" para janeiro de 2024, traduzindo-se numa Reposição Não Abatida nos Pagamentos (RNAP) no valor de 49.004.178,00 euros.

âmbito do capítulo 70 do Ministério das Finanças – Recursos Próprios Comunitários (Despacho nº1365/2023, de 19 de janeiro), e o nº4 do Despacho de Subdelegação de competências do Diretor-Geral do Orçamento na Subdiretora-Geral do Orçamento (Despacho nº 4274/2023, de 6 de abril de 2023);

- e uma segunda alteração orçamental no âmbito da gestão flexível, de acordo com o n.º 1 art.º 8.º do D.L. N.º 53/2022 de 12 de agosto (DLEO 2022), no montante de 51.333.273,00 euros nomeadamente uma anulação desse montante na classificação económica Recurso Próprio RNB, em contrapartida de reforço das classificações económicas Recurso Próprio IVA, Recurso Próprio Plástico e Corr.AT,DK,DE,NL,SK .

4.2. RECURSOS PRÓPRIOS TRADICIONAIS

Direitos Aduaneiros

Provêm da aplicação da pauta aduaneira comum e legislação europeia conexa recaindo sobre as trocas comerciais com os países não membros da União Europeia[4];

A dotação inicial dos Direitos Aduaneiros manteve-se inalterada ao longo do período da gerência, correspondendo à dotação corrigida no final de 2023, no montante de 365.000.000,00 euros. Deste montante foram executados 315.470.699,72 euros.

De acordo com o nº 2 do artigo 9º da Decisão do Conselho 2020/2053/UE/Euratom, de 14 de dezembro relativa ao sistema de recursos próprios da União Europeia, os Estados Membros transferem para a Comissão Europeia 75% do montante apurado dos recursos próprios tradicionais. Os 25% restantes são retidos pelos EM a título de despesas de cobrança.

Dos direitos aduaneiros retidos por Portugal, 96% foram, em 2023, transferidos para a Autoridade Tributária e Aduaneira (AT) passando a constituir receita própria daquela entidade nos termos do despacho do Sr. Ministro das Finanças com data de assinatura de 05 de julho (em anexo), que determinou no ponto 1, alínea d) que ao abrigo do disposto na alínea b) do n.º 2 do artigo 8º do Decreto-lei n.º 118/2011, constituem receitas próprias da Autoridade Tributária e Aduaneira os encargos de cobrança de direitos aduaneiros considerados recursos próprios a colocar à disposição da Comissão Europeia, e determinou no ponto 3 a vigência do Despacho durante o ano de 2023 com produção de efeitos a 1 de janeiro de 2023, tendo sido realizada a correspondente regularização orçamental.

Os restantes 4% são transferidos para o Fundo de Estabilização Tributária (FET), ao abrigo da alínea d) do art.º 4º do Decreto-Lei nº 274/90, de 7 de setembro, com as alterações introduzidas até ao Decreto-

[4] O sistema de Quotizações no âmbito do Sector do Açúcar – cobradas sobre a produção de açúcar, isoglucose e xarope de inulina, no interior da Comunidade Europeia foi suprimido no final da campanha de comercialização 2016/2017.

Lei n.º 113/2017, de 7 de setembro, e da alínea d) do art.º 11º da Portaria nº 824/91 de 14 de agosto, alterada pela Portaria n.º 414/2003, de 22 maio.

No orçamento do Capítulo 70 para 2023, na orgânica de recursos próprios tradicionais, foi aprovada uma dotação orçamental de 3.500.000 euros na RCE 99.99.98.99.99, FF 311, e na D.04.09.01.C0.00, FF 311, respeitante a Recursos Próprios Tradicionais Não Cobrados que visa poder dar cobertura orçamental a pagamentos deste tipo de processos que são remetidos para apreciação pelo Senhor SEAF, ou aos juros de mora (com alteração orçamental de caráter flexível), com a devida autorização da Senhora SEO ou ao abrigo do Despacho SEO nº1365/2023, de 19 de janeiro. Foi ainda aprovada naquela orgânica, uma dotação orçamental de 119.518 euros na RCE 08.01.99.99.78, FF 514, e na D.04.09.01.C0.00, FF 514, respeitante à consignação ao Capítulo 70 das receitas do Estado provenientes de pagamentos indemnizatórios resultantes da celebração de acordos pré-judiciais entre a Comissão Europeia, os Estados –Membros e as empresas produtoras de tabaco, que poderá também servir de cobertura orçamental para este tipo de processos, com a devida autorização da Senhora SEO ou ao abrigo do Despacho SEO nº1365/2023, de 19 de janeiro.

Em 2023, não foram rececionados processos para pagamento à Comissão Europeia de recursos próprios tradicionais não cobrados nem de juros de mora.

Em cumprimento do antes exposto, os Recursos Próprios Tradicionais em 2023 apresentaram a seguinte execução:

Figura 6 | Execução relativa aos Recursos Próprios Tradicionais em 2023

(milhares de euros)

	Dotação Inicial	Alterações Orçamentais	Dotação Corrigida	Pagamentos
Direitos Aduaneiros	365 000,00	0,00	365 000,00	315 470,70
RPT não cobrados	3 619,52	0,00	3 619,52	0,00
Juros de Mora	0,00	0,00	0,00	0,00
TOTAL	**368 619,52**	**0,00**	**368 619,52**	**315 470,70**

Fonte: GeRFiP.

Figura 7 | Distribuição da dotação dos Recursos Próprios Tradicionais em 2023

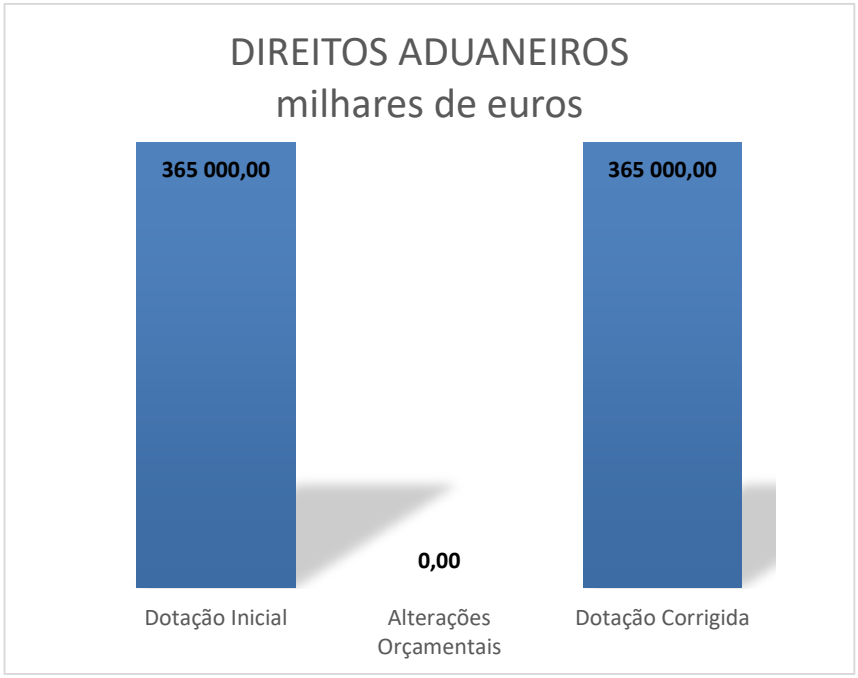

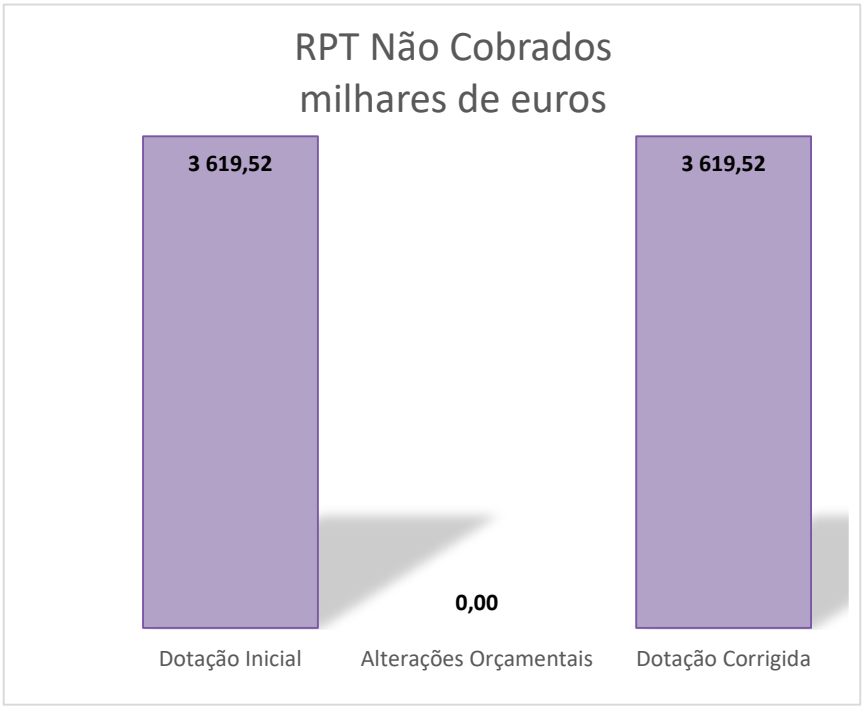

Fonte: GeRFiP

Em relação aos montantes de direitos aduaneiros relativos a 2023, disponibilizados junto da Comissão Europeia e transferidos para a AT e FET a título de despesas de cobrança, por operações de tesouraria, constituindo receita própria daquelas entidades, os mesmos distribuíram-se da seguinte forma:

Figura 8 | Pagamentos dos Recursos Próprios Tradicionais em 2023 – Disponibilização à CE e Transferências para a AT e FET

(milhares de euros)

	Pagamentos	CE	AT	FET
Direitos Aduaneiros	**315 470,70**	236 603,06	75 712,93	3 154,71
TOTAL	**315 470,70**	**236 603,06**	**75 712,93**	**3 154,71**

Fonte: GeRFiP

Figura 9 | Pagamentos dos Recursos Próprios Tradicionais em 2023

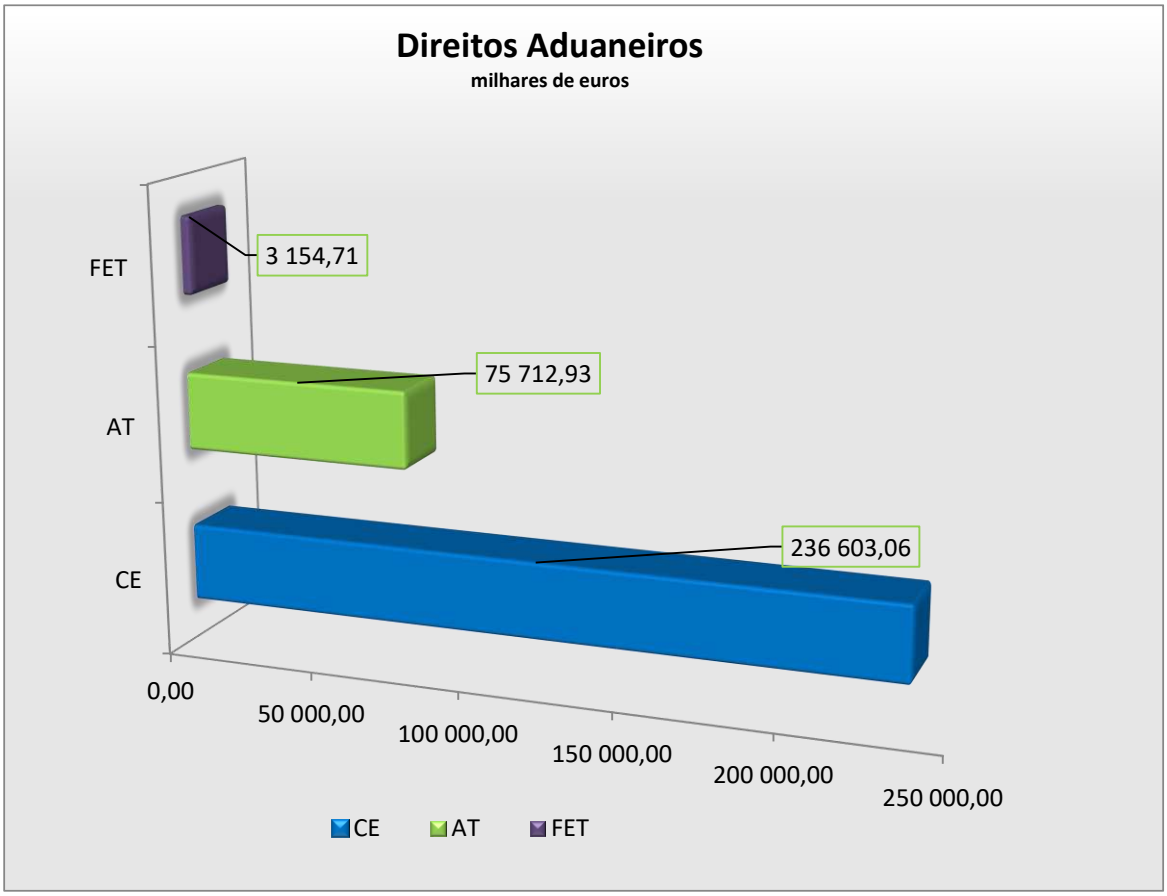

Fonte: GeRFiP

Relativamente aos Recursos Próprios Tradicionais importa referir que o recebimento no ano de 2023 de receita proveniente de acordos interinstitucionais com caráter indemnizatório assinados entre a União Europeia e as empresas produtoras de Tabaco, que estão consignadas ao Capítulo 70[5], ascendeu a um montante de 232.764,11 euros. A receita que estava prevista no mês de outubro de 2022, relativa à empresa de tabaco Imperial Tobacco Limited, por questões bancárias associadas ao Brexit, veio a ser cobrada em janeiro de 2023.

[5] Artigo 4º da Lei nº24-D/2022, de 30 de dezembro.

5. CONSIDERAÇÕES FINAIS

No decurso da execução orçamental relativa ao ano de 2023 foram cumpridas todas as transferências previstas na Decisão do Conselho 2020/2053/UE/Euratom, de 14 de dezembro e no Regulamento nº 609/2014 e Regulamento (UE, Euratom) 2021/770, não tendo transitado qualquer montante em dívida, no que respeita aos duodécimos da Contribuição Financeira e no que respeita aos RPT apurados e cobrados durante o ano 2023.

ANEXOS ÀS DEMONSTRAÇÕES FINANCEIRAS

8.1. CARATERIZAÇÃO DA ENTIDADE

8.1.1. Identificação

Serviço: 4238 — RECURSOS PRÓPRIOS COMUNITÁRIOS

CLASSIFICAÇÃO ORGÂNICA:

Figura 10 | Classificação orgânica

Ministério	Secretaria	Capítulo	Divisão	Descrição
07				Finanças
	9			MF-Projetos - SI
		70		Recursos Próprios Comunitários
			01	Recursos Próprios Tradicionais
			02	Contribuição Financeira

Fonte: DGO

8.1.2. Legislação

Decreto-Lei nº 191/2012, de 23 de agosto — Aprova a orgânica da Direção-Geral do Orçamento (DGO), na sua última redação;

Portaria nº 204/2022, de 8 de agosto — Fixa a estrutura nuclear da Direção-Geral do Orçamento (DGO);

Despacho nº 4162/2023, de 4 de abril de 2023 — Define a organização e competências das unidades flexíveis da Direção-Geral do Orçamento.

Despacho nº 4222/2023, de 5 de abril de 2023— Define Organização dos Departamentos de Acompanhamento Setorial da Direção-Geral do Orçamento**.**

8.1.3. Estrutura organizacional

A DGO estrutura-se nas seguintes unidades orgânicas nucleares, sendo o Departamento de Assuntos Europeus (DAE) a unidade orgânica relevante para o efeito do presente relatório acompanhada pela Sra Subdiretora-Geral Patrícia Semião, por delegação de competências do Diretor-Geral do Orçamento

Departamento de Planeamento e Análise (DPA);

Departamento de Normalização, Controlo e Contas Públicas (DNCCP);

Departamento de Análise de Finanças Públicas (DAFP);

Departamento de Estudos da Gestão Financeira Pública (DEGFP);

Departamento de Normalização e Controlo Contabilístico (DNCC);

Departamento de Consultoria Jurídica e Orçamental (DCJO);

Departamento de Tecnologias de Suporte e Comunicação (DTSC);

Departamento de Gestão de Recursos Financeiros e Patrimoniais (DGRFP);

Centro de Tecnologias para a Gestão das Finanças Públicas (CTGFP);

Gabinete de Planeamento, Controlo Interno e Qualidade (GPCIQ);

Gabinete de Desenvolvimento Organizacional e de Pessoas (GDOP);

Gabinete de Documentação, Comunicação e Conhecimento (GDCC);

Seis Departamentos de Acompanhamento Sectorial

Figura 11 | Organograma da DGO

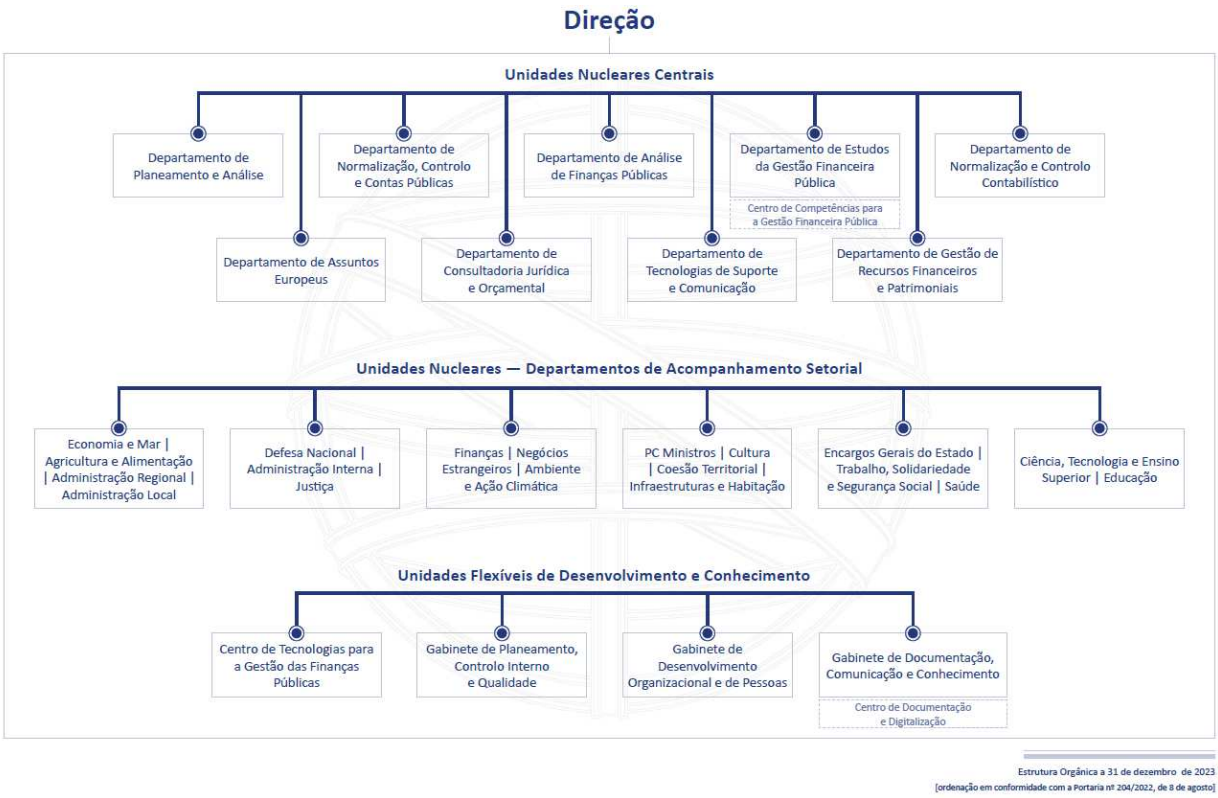

Fonte: Direção-Geral do Orçamento.

8.1.4. Descrição sumária das atividades

No âmbito do Decreto-Lei nº 191/2012, de 23 de agosto, na sua última redação, e nos precisos termos da alínea n), do nº 2, do artigo 2º, a DGO é responsável por gerir o Orçamento do Estado no que se refere aos recursos próprios europeus.

De acordo com Portaria nº 204/2022, de 8 de agosto, nos precisos termos do artigo 8º da Portaria supracitada, ao Departamento de Assuntos Europeus (DAE) compete:

a) Contribuir para a negociação do Orçamento e programação plurianual da União Europeia, incluindo a preparação da participação portuguesa nas reuniões do Conselho de Ministros do Orçamento;

b) Garantir a representação da DGO nas matérias relacionadas com os assuntos europeus;

c) Participar na elaboração do orçamento e conta geral de Estado, no âmbito dos fluxos financeiros com a União Europeia;

d) Elaborar o relatório anual a apresentar à Comissão Europeia sobre o montante definitivo da base dos recursos próprios;

e) Proceder à gestão do orçamento dos recursos próprios comunitários;

f) Elaborar a estimativa de base IVA dos recursos próprios a transmitir anualmente à Comissão Europeia.

O Orçamento de Estado Português integra na sua Orgânica, enquadrado no Ministério da Finanças, o Capítulo 70, denominado de Recursos Próprios Comunitários, constando do mesmo as dotações orçamentais necessárias ao cumprimento das obrigações do Estado Português relativamente ao Orçamento da União Europeia, em cumprimento da legislação europeia aplicável, de forma a assegurar o cumprimento dos compromissos com as transferências para o Orçamento da UE, nas datas legalmente definidas por regulamentação comunitária para esse efeito.

Assim, o Capítulo 70 do Orçamento do Estado é gerido pela Direção-Geral do Orçamento, através do DAE, com o código de organismo 4238, composto por uma Unidade, a que correspondem outros tantos centros financeiros, e que estão associados à natureza dos recursos próprios comunitários, a saber:

- 079700100 — Recursos Próprios Tradicionais que consistem nos direitos aduaneiros, a que corresponde o centro financeiro 4238001;
- 079700200 — Contribuição Financeira que integra o recurso próprio IVA, o recurso próprio RNB, o recurso próprio Plástico e o financiamento da redução bruta concedida à Áustria, Dinamarca, Alemanha, Países Baixos e Suécia, a que corresponde o centro financeiro 4238002.

8.1.5. Recursos humanos

Não aplicável

8.1.6. Organização contabilística

Desde 2013, a gestão dos recursos financeiros e orçamentais e todas as contabilizações no âmbito dos fluxos financeiros para a União Europeia, efetuados pela DGO, são suportados pela solução Gestão de

Recursos Financeiros em modo Partilhado na Administração Pública (GeRFiP), da Entidade de Serviços Partilhados da Administração Pública, I.P. (eSPap).

O sistema de informação atrás referido permite a aplicação do POCP suportando quer a contabilidade orçamental quer a contabilidade patrimonial.

Temos à nossa disposição um conjunto de manuais de procedimentos contabilísticos disponibilizados pelo GeRFiP.

Os documentos de suporte à execução orçamental são arquivados em pastas próprias, depois do respetivo processo estar completo.

Inexistiram demonstrações financeiras intercalares, inexistindo também descentralização contabilística.

8.1.7. Outra informação considerada relevante

Não aplicável

8.2. NOTAS AO BALANÇO E À DEMONSTRAÇÃO DE RESULTADOS

8.2.1. Indicação e justificação das disposições do POCP que, em casos excecionais devidamente fundamentados e sem prejuízo do legalmente estabelecido, tenham sido derrogadas e dos respetivos efeitos no balanço e demonstração de resultados, tendo em vista a necessidade de estes darem uma imagem verdadeira e apropriada do ativo, do passivo e dos resultados da entidade.

Não aplicável

8.2.2. Indicação e comentário das contas do balanço e da demonstração dos resultados cujos conteúdos não sejam comparáveis com os do exercício anterior.

Não aplicável

8.2.3. Critérios valorimétricos utilizados relativamente às várias rubricas do balanço e da demonstração de resultados, bem como métodos de cálculo respeitantes aos ajustamentos de valor, designadamente amortizações e provisões.

Não aplicável

8.2.4. Cotações utilizadas para conversão em moeda portuguesa das contas incluídas no balanço e na demonstração de resultados originariamente expressas em moeda estrangeira.

Não aplicável

8.2.5. Medida em que o resultado do exercício foi afetado:

a) Por valorimetrias diferentes das previstas no capítulo 4, «Critérios de valorimetria»;

b) Por amortizações do ativo imobilizado superiores às adequadas;

c) Por provisões extraordinárias respeitantes ao ativo.

Não aplicável

8.2.6. Comentário às contas 431 — «Despesas de instalação» e 432 — «Despesas de investigação e de desenvolvimento».

Não aplicável

8.2.7. Movimentos ocorridos nas rubricas do ativo imobilizado constantes do balanço e nas respetivas amortizações e provisões

Não aplicável

8.2.8. Cada uma das rubricas dos mapas atrás referidos deverá ser desagregada de modo a que sejam evidenciadas as seguintes informações:

Descrição do ativo imobilizado. À exceção dos edifícios e outras construções e viaturas (a desagregar elemento por elemento), poderá ser efetuada por grupos homogéneos (conjunto de elementos da mesma espécie cuja amortização obedeça ao mesmo regime e deva iniciar-se no mesmo ano);

Indicação dos valores dos bens adquiridos em estado de uso;

Datas de aquisição e de reavaliação;

Valores de aquisição, ou outro valor contabilístico na sua falta, e valores de reavaliação;

Taxas de amortização;

Amortizações do exercício e acumuladas;

Alienações, transferências e abates de elementos do ativo imobilizado, no exercício, devidamente justificados;

Valores líquidos dos elementos do ativo imobilizado.

Não aplicável

8.2.9. Indicação dos custos incorridos no exercício e respeitantes a empréstimos obtidos para financiar imobilizações, durante a construção, que tenham sido capitalizados nesse período.

Não aplicável

8.2.10. Indicação dos diplomas legais e normas emitidas por entidades competentes nos termos dos quais se baseou a reavaliação dos bens do imobilizado.

Não aplicável

8.2.11. Elaboração de um quadro discriminativo das reavaliações

Não aplicável

8.2.12. Relativamente às imobilizações corpóreas e em curso:

d) Indicação do valor global, para cada uma das contas, de:

Imobilizações em poder de terceiros, incluindo bens de domínio público cedidos por contrato de concessão, em conformidade com o estabelecido em 4.1.7;

Imobilizações afetas a cada uma das atividades da entidade;

Imobilizações implantadas em propriedade alheia;

Imobilizações localizadas no estrangeiro;

Imobilizações reversíveis;

e) Discriminação dos custos financeiros nelas capitalizados, respeitantes ao exercício e acumulados.

Não aplicável

8.2.13. Indicação dos bens utilizados em regime de locação financeira, com menção dos respetivos valores contabilísticos.

Não aplicável

8.2.14. Relação dos bens do imobilizado que não foi possível valorizar, com indicação das razões dessa impossibilidade.

Não aplicável

8.2.15. Identificação dos bens de domínio público que não são objeto de amortização e indicação das respetivas razões.

Não aplicável

8.2.16. Designação e sede das entidades participadas, com indicação da parcela detida bem como dos capitais próprios ou equivalente e do resultado do último exercício em cada uma dessas entidades, com menção desse exercício.

Não aplicável

8.2.17. Relativamente aos elementos incluídos nas contas «Títulos negociáveis» e «Outras aplicações de tesouraria», indicação, quando aplicável, da natureza, entidades, quantidades, valores nominais e valores de balanço.

Não aplicável

8.2.18. Discriminação da conta «Outras aplicações financeiras», com indicação, quando aplicável, da natureza, entidades, quantidades, valores nominais e valores de balanço.

Não aplicável

8.2.19. Indicação global, por categorias de bens, das diferenças, materialmente relevantes, entre os custos de elementos do ativo circulante, calculados de acordo com os critérios valorimétricos adotados, e as quantias correspondentes aos respetivos preços de mercado.

Não aplicável

8.2.20. Fundamentação das circunstâncias especiais que justificaram a atribuição a elementos do ativo circulante de um valor inferior ao mais baixo do custo ou do mercado.

Não aplicável

8.2.21. Indicação e justificação das provisões extraordinárias respeitantes a elementos do ativo circulante relativamente aos quais, face a uma análise comercial razoável, se prevejam descidas estáveis provenientes de flutuações de valor.

Não aplicável

8.2.22. Valores globais das existências que se encontram fora da entidade (consignadas, em trânsito, à guarda de terceiros).

Não aplicável

8.2.23. Valor global das dívidas de cobrança duvidosa incluídas em cada uma das rubricas de dívidas de terceiros constantes do balanço.

Não aplicável

8.2.24. Valor global das dívidas ativas e passivas respeitantes ao pessoal da entidade.

Não aplicável

8.2.25. Quantidade e valor nominal de obrigações e de outros títulos emitidos pela entidade, com indicação dos direitos que conferem.

Não aplicável

8.2.26. Discriminação das dívidas incluídas na conta «Estado e outros entes públicos» em situação de mora.

Não aplicável

8.2.27. Valor das dívidas a terceiros (ou parte de cada uma delas) a mais de cinco anos. Esta indicação deve ser repartida de acordo com as rubricas constantes do balanço.

Não aplicável

8.2.28. Valor das dívidas a terceiros cobertas por garantias reais prestadas pela entidade, com indicação da natureza e da forma destas, bem como da sua repartição em conformidade com as rubricas do balanço.

8.2.29. Descrição das responsabilidades da entidade por garantias prestadas, desdobrando-as de acordo com a natureza destas e mencionando expressamente as garantias reais, bem como os avales prestados.

8.2.30. Indicação da diferença, quando levada ao ativo, entre as importâncias das dívidas a pagar e as correspondentes quantias arrecadadas.

8.2.31. Desdobramento das contas de provisões acumuladas e explicitação dos movimentos ocorridos no exercício.

8.2.32. Explicitação e justificação dos movimentos ocorridos no exercício de cada uma das contas da classe 5 — «Fundo patrimonial», constantes do balanço.

8.2.33. Demonstração do custo das mercadorias vendidas e das matérias consumidas.

8.2.34. Demonstração da variação da produção.

8.2.35. Repartição do valor líquido das vendas e das prestações de serviços, registado na conta 71 — «Vendas e prestações de serviços», por atividades e por mercados (interno e externo), na medida em que tais atividades e mercados sejam consideravelmente diferentes.

8.2.36. Desdobramento da conta 75 — «Trabalhos para a própria entidade», por rubricas da conta de imobilizado.

Não aplicável

8.2.37. Demonstração dos resultados financeiros

Demonstração de Resultados Financeiros — Dados atuais 22.02.2024 17:45:28

Organismo: 4238 RPC
Exercício:2023
Unidade Monetária:Eur

Página: 1
Emissão:22.02.2024 17:45:29

8.2.37 - Demonstração dos Resultados Financeiros
Período de 1 a 12

Moeda EUR Euro europeu

	2023	2022
Custos e Perdas		
681 Juros suportados		90.042,86
682 Perdas empresas filiais associadas		
683 Amortizações investimentos imóveis		
684 Provisões aplicações financeiras		
685 Diferencas de câmbio desfavoráveis		
686 Descontos pronto pag. concedidos		
687 Perdas alienação aplicac. tesouraria		
688 Outros custos e perdas financeiros		
Resultados financeiros		90.042,86-
Proveitos e Ganhos		
781 Juros obtidos		
782 Ganhos empresas filiais e associadas		
783 Rendimentos de imóveis		
784 Rendimentos participações de capital		
785 Diferencas de câmbio favoráveis		
786 Descontos de pronto pag. obtidos		
787 Ganhos alienação aplicac. tesouraria		
788 Outros proveitos e ganhos financeiro		

O Responsável

Em de de

O resultado financeiro do período é nulo. Em 2022, os juros suportados totalizaram o montante global de 90.042,86 euros.

8.2.38. Demonstração dos resultados extraordinários

Demonstração Resultados Extraordinários — Dados atuais 22.02.2024 17:46:09

Organismo: 4238 RPC
Exercício:2023
Unidade Monetária:Eur

Página: 1
Emissão:22.02.2024 17:46:10

8.2.38 - Demonstração dos Resultados Extraordinários
Período de 1 a 12

Moeda EUR Euro europeu

	2023	2022
Custos e Perdas		
691 Transferências de capital concedidas		
692 Dívidas incobráveis		
693 Perdas em existências		
694 Perdas em imobilizações		
695 Multas e penalidades		
696 Aumentos amortizações e provisões		
697 Correcções relativas exerc. anterior	109.586.135,48	690.744,12
698 Outros custos perdas extraordinários		
Resultados extraordinários	109.586.135,48	34.404,84-
	219.172.270,96	656.339,28
Proveitos e Ganhos		
791 Restituições de impostos		
792 Recuperação de dívidas		
793 Ganhos em existências		
794 Ganhos em imobilizações		
795 Benefícios penalidades contratuais		
796 Reduções amortizações e provisões		
797 Correcções relativas a exerc. anter.	219.172.270,96	656.339,28
798 Outros proveitos ganhos extraordin.		
	219.172.270,96	656.339,28

O Responsável

Em de de

O saldo da conta 697, no valor de 109.586.135,48 euros, conjuga a regularização contabilística do saldo orçamental apurado a 31/12/2023, para espelhar a sua entrega ao Estado, em procedimento normalizado no GeRFiP, na sequência de recomendações do TdC para a prestação de contas relativa a 2023, bem como o procedimento normalizado para tratamento de RNAP's no GeRFiP.

Este montante desagrega-se em:

- 109.454.975,66 euros, decorrente de duas RNAP´s, uma no montante de 54.898.976,00 euros relativa ao OR nº5/2022, e outra no montante de 54.555.999,66 euros relativa a Ajustamentos aos recursos próprios IVA e RNB de exercícios anteriores de acordo com o art.º 10º-B, n.º 5 do Regulamento (UE, Euratom) 609/2014, com a redação que lhe foi dada pelo Regulamento (UE, Euratom) 804/2016;
- 131.159,82 euros decorrente de uma RNAP, no seguimento da carta da Ares (2023) 3049869 de 07 de março de 2023, "Recursos próprios tradicionais – Aplicação do artigo 17º n.º 2 do Regulamento n.º 1150/2000 do relatório WOMIS PT/2015/1, 2, 3, 4 e 5, apresentado no Anexo II ao mapa da Contabilidade A dos Recursos Próprios da União Europeia.

O resultado do período é nulo.

8.3. NOTAS SOBRE O PROCESSO ORÇAMENTAL E RESPETIVA EXECUÇÃO

8.3.1. Alterações orçamentais

Despesa — **Anexo**

Receita — **Anexo**

8.3.2. Contratação administrativa

Situação dos contratos — **Não aplicável**

Formas de adjudicação — **Não aplicável**

8.3.3. Execução de programas e projetos de investimento

Não aplicável

8.3.4. Transferências e subsídios

Transferências correntes — Despesa — **Anexo**

Transferências de capital — Despesa — **Não aplicável**

Subsídios concedidos — **Não aplicável**

Transferências correntes — Receita — **Não aplicável**

Transferências de capital — Receita — **Não aplicável**

Subsídios obtidos — **Não aplicável**

8.3.5. Aplicações em ativos de rendimento fixo e variável

Não aplicável

8.3.6. Endividamento

Não aplicável

ANEXOS



Balanço - Activo
Período de 1 **a** 12

Moeda EUR Euro europeu

	AB 2023	AP 2023	AL 2023	AL 2022
Activo				
Imobilizado				
Bens de domínio público:				
451 Terrenos e recursos naturais				
452 Edifícios				
453 Outras construções e infra-estrut				
454 Infra-est.e equip.natureza militar				
455 Bens de patrim.hist.,artíst. cult.				
459 Outros bens de domínio público				
445 Imobilizações em curso				
446 Adiant.p/conta bens domínio públic				
Imobilizações incorpóreas:				
431 Despesas de instalação				
432 Despesas investimento e desenvolv.				
433 Propriedade indust. e outros dir.				
443 Imobilizações em curso				
449 Adiant.p/conta imobil.incorpóreas				
Imobilizações corpóreas:				
421 Terrenos e recursos naturais				
422 Edifícios e outras construções				
423 Equipamento básico				
424 Equipamento de transporte				
425 Ferramentas e utensílios				
426 Equipamento administrativo				
427 Taras e vasilhame				
429 Outras imobilizações corpóreas				
442 Imobilizações em curso				
448 Adiant.p/conta imobiliz. corpóreas				
Investimentos financeiros:				
411 Partes de capital				
412 Obrigações e tít. de participação				
413 Empréstimos de financiamento				
414 Investimentos em imóveis				
415 Outras aplicações financeiras				
441 Imobilizações em curso				
447 Adiant.p/conta invest. financeiros				

Balanço - Activo
Período de 1 **a** 12

Moeda EUR Euro europeu

	AB 2023	AP 2023	AL 2023	AL 2022
Circulante:				
Existências:				
36 Matérias-primas, sub. e de consumo				
35 Produtos e trabalhos em curso				
34 Subprodutos,desperd.,resíd. e ref.				
33 Produtos acabados e intermédios				
32 Mercadorias				
37 Adiantamentos por conta de compras				
Dívidas de terceiros-M/longo prazo:				
2812+2822 Empréstimos concedidos				
211 Clientes, c/c				
212 Contribuintes, c/c				
213 Utentes, c/c				
214 Clientes,contrib.e utent-Tít.receb				
218 Clientes,contrib e utent-cobr.duv				
251 Devedores pela execução orçamento				
229 Adiantamento a fornecedores				
2619Adiant.fornecedores de imobilizado				
24 Estado e outros entes públicos				
262+263+267+268 Outros Devedores				
221 Fornecedores, c c				
222 Fornecedores - Títulos a pagar				
2612Fornec. imobiliz.-Títulos a pagar				
2611Fornecedores de imobilizado, c/c				
Dívidas de terceiros - Curto prazo:				
2811+2821 Empréstimos concedidos				
211 Clientes, c/c				
212 Contribuintes, c/c				
213 Utentes, c/c				
214 Clientes,contrib.e utent-Tít.receb				
218 Clientes,contrib.e utent-cobr.duv				
251 Devedores pela execução orçamento				
229 Adiantamentos a fornecedores				
2619Adiant.fornecedores de imobilizado				
24 Estado e outros entes públicos				
262+263+267+268 Outros devedores				
221 Fornecedores, c c				
222 Fornecedores - Títulos a pagar				
2612Fornec. imobiliz.-Títulos a pagar				
2611Fornecedores de imobilizado, c/c				

Balanço - Activo
Período de 1 **a** 12

Moeda EUR Euro europeu

	AB 2023	AP 2023	AL 2023	AL 2022
Títulos negociáveis:				
151 Acções				
152 Obrigações e títulos de particip.				
153 Títulos da dívida pública				
159 Outros títulos				
18 Outras aplicações de tesouraria				
Conta no Tesouro, depósitos em Instituições financeiras e caixa:				
13 Conta no Tesouro				
12 Depósitos em instit. financeiras				
11 Caixa				
Acréscimos e diferimentos:				
271 Acréscimos de proveitos				
272 Custos diferidos				
Total de amortizações.....				
Total de provisões.....				
Total do activo.....				

O Responsável

Em de de

Organismo: 4238 RPC
Exercício:2023
Unidade Monetária: Eur

Balanço - Fundos Próprios e Passivo
Período de 1 **a** 12

Moeda EUR Euro europeu

	2023	2022
Fundos Próprios e Passivo		
Fundos próprios:		
51 Património		
55 Ajustamento partes capital empresas		
56 Reservas de reavaliação		
Reservas:		
571 Reservas legais		
572 Reservas estatutárias		
573 Reservas contratuais		
574 Reservas livres		
575 Subsídios		
576 Doações		
577 Reservas decorr.transf.activos		
59 Resultados transitados		
88 Resultado líquido do exercício		
Total de fundos próprios.....		
Passivo:		
29 Provisões para riscos e encargos		
Dívidas a terceiros-M/l prazo:		
23121+23221 Empréstimos p/dívida tit		
23122+23222+12 Empréstimos p/dív.não tit		
269 Adiantamento por conta de vendas		
221 Fornecedores, c/c		
228 Fornec.-Facturas em recep/conf		
222 Fornecedores - Títulos a pagar		
2612Fornec. imobiliz.-Títulos a pagar		
252 Credores pela execução do orçamento		
219 Adiant. de client,contrib.e utent		
2611Fornecedores de imobilizado, c/c		
24 Estado e Outros Entes Públicos		
262+263+267+268 Outros Credores		
211 Clientes, c/c		
212 Contribuintes, c/c		
213 Utentes, c/c		
214 Clientes,contrib.e utent-Tít.rec		
Dívidas a terceiros - Curto prazo:		
23111+23211 Empréstimos p/dívida tit		
23112+23212 Empréstimos p/dív.não tit		
269 Adiantamentos por conta de vendas		
221 Fornecedores, c/c		

Organismo: 4238 RPC
Exercício:2023
Unidade Monetária: Eur

Balanço - Fundos Próprios e Passivo
Período de 1 **a** 12

Moeda EUR Euro europeu

	2023	2022
228 Fornec.-Facturas em recep/conf 222 Fornecedores - Títulos a pagar 2612 Fornec. imobiliz.-Títulos a pagar 252 Credores pela execução do orçamento 219 Adiant. de client., contrib.e utent 2611 Fornecedores de imobilizado, c/c 2618 Fornc c/c imob-Fact em recep/conf 24 Estado e outros entes públicos 262+263+267+268 Outros credores 211 Clientes, c/c 212 Contribuintes, c/c 213 Utentes, c/c 214 Clientes,contrib.e utent-Tít.receb		
Acréscimos e diferimentos: 273 Acréscimo de custos 274 Proveitos diferidos		
Total do passivo.....		
Total fundos próprios e passivo.....		

O Responsável

Em de de

Organismo: 4238 RPC
Exercício:2023
Unidade Monetária: Eur

Demonstração dos Resultados
Período de 1 **a** 12

Moeda EUR Euro europeu

	2023	2023	2022	2022
Custos e perdas				
61 Custo merc.vendid. e mat. consum.:				
Mercadorias				
Matérias				
62 Fornecimentos e serviços externos				
Custos com o pessoal:				
641+642 Remuneracões				
643a648 Encargos sociais:				
Pensões				
Outros				
63 Transf.corr.conced.prest. sociais		2.547.829.338,72		2.547.290.913,42
66 Amortizacões do exercício				
67 Provisões do exercício				
65 Outros cust. e perd. operacionais				
(A).....		2.547.829.338,72		2.547.290.913,42
68 Custos e perdas financeiras				90.042,86
(C).....		2.547.829.338,72		2.547.380.956,28
69 Custos e perdas extraordinários		109.586.135,48		690.744,12
(E).....		2.657.415.474,20		2.548.071.700,40
88 Resultado líquido do exercício				
		2.657.415.474,20		2.548.071.700,40
Proveitos e ganhos				
71 Vendas e prestação de serviços:				

Organismo: 4238 RPC
Exercício:2023
Unidade Monetária: Eur

Demonstração dos Resultados
Período de 1 **a** 12

Moeda EUR Euro europeu

	2023	2023	2022	2022
Vendas de mercadorias				
Venda de prod. acab. e interm.				
Venda subprod.,desperd.,res.ref.				
Prestação de serviços	315.339.539,24	315.339.539,24	358.439.764,94	358.439.764,94
72 Impostos, taxas e outros				
Variação da produção				
75 Trabalhos para a própria entidade				
73 Proveitos suplementares				
74 Transfer.e subsíd.corrent.obtidos:				
741 Transferências - Tesouro	2.122.903.664,00		2.188.975.596,18	
742a744 Outras		2.122.903.664,00		2.188.975.596,18
(B).....		2.438.243.203,24		2.547.415.361,12
78 Proveitos e ganhos financeiros				
(D).....		2.438.243.203,24		2.547.415.361,12
79 Proveitos e ganhos extraordinários		219.172.270,96		656.339,28
(F).....		2.657.415.474,20		2.548.071.700,40
Resumo:				
Resultados operacionais:(B)-(A)=		109.586.135,48-		124.447,70
Resultados financeiros:(D-B)-(C-A)=				90.042,86-
Resultados correntes:(D)-(C)=		109.586.135,48-		34.404,84
Resultado líquido do exercício:(F)-(E)=				

O Responsável

Em de de

7.1 - C o n t r o l o O r ç a m e n t a l - D e s p e s a

D a t a: 01.01.2023 até 31.12.2023

Prg	Med	Act./ Proj.	C l a s s i f i c a ç ã o e c o n ó m i c a		D o t a ç õ e s	C a t i v o s o u	C o m p r o m i s s o s a s s u m i d o s		D e s p e s a s P a g a s				D i f e r e n ç a s			Grau de exec. orçamental das
			C ó d i g o	D e s c r i ç ã o	C o r r i g i d a s	C o n g e l a m e n	A n o	A n o s A n t.	A n o	A n o s A n t.	R A P S	Total PG Liq (13)=	Dotação não Comprometid	Saldo (15)=	Compromissos por pagar	despesas (17)=
(1)	(2)	(3)	(4)	(5)	(6)	(7)	(8)	(9)	(10)	(11)	(12)	(10)+(11)-(12)	(14)=(6)-(7)-(8)-(9)	[(6)-(7)]-(13)	(16)=[(8)+(9)]-(13)	(13)/(6-7)*100
007	067	175	D.04.09.01.C0.00	RPT?S NÃO COBRADOS	3.500.000,00	0,00	0,00	0,00	0,00	0,00	0,00	0,00	3.500.000,00	3.500.000,00	0,00	0,00
Total Actividade/Projecto: 175					3.500.000,00	0,00	0,00	0,00	0,00	0,00	0,00	0,00	3.500.000,00	3.500.000,00	0,00	0,00
Total Medida: 067					3.500.000,00	0,00	0,00	0,00	0,00	0,00	0,00	0,00	3.500.000,00	3.500.000,00	0,00	0,00
Total Programa: 007					3.500.000,00	0,00	0,00	0,00	0,00	0,00	0,00	0,00	3.500.000,00	3.500.000,00	0,00	0,00
Total Fonte Financiamento: 311					3.500.000,00	0,00	0,00	0,00	0,00	0,00	0,00	0,00	3.500.000,00	3.500.000,00	0,00	0,00

7.1 - C o n t r o l o O r ç a m e n t a l - D e s p e s a

D a t a: 01.01.2023 até 31.12.2023

Prg	Med	Act./ Proj.	C l a s s i f i c a ç ã o e c o n ó m i c a		D o t a ç õ e s	C a t i v o s o u	C o m p r o m i s s o s a s s u m i d o s		D e s p e s a s P a g a s				D i f e r e n ç a s			Grau de exec. orçamental das despesas (17)= (13)/(6-7)*100
			C ó d i g o (4)	D e s c r i ç ã o (5)	C o r r i g i d a s (6)	C o n g e l a m e n (7)	A n o (8)	A n o s A n t. (9)	A n o (10)	A n o s A n t. (11)	R A P S (12)	Total PG Liq (13)= (10)+(11)-(12)	Dotação não Comprometid (14)=(6)-(7)-(8)-(9)	Saldo (15)= [(6)-(7)]-(13)	Compromissos por pagar (16)=[(8)+(9)]-(13)	
(1)	(2)	(3)														
007	067	175	D.04.09.01.A0.00	DIREITOS ADUANEIROS	365.000.000,00	0,00	315.470.699,72	0,00	315.470.699,72	0,00	0,00	315.470.699,72	49.529.300,28	49.529.300,28	0,00	86,43
007	067	175	D.04.09.01.C0.00	RPT?S NÃO COBRADOS	119.518,00	0,00	0,00	0,00	0,00	0,00	0,00	0,00	119.518,00	119.518,00	0,00	0,00
Total Actividade/Projecto: 175					365.119.518,00	0,00	315.470.699,72	0,00	315.470.699,72	0,00	0,00	315.470.699,72	49.648.818,28	49.648.818,28	0,00	86,40
Total Medida: 067					365.119.518,00	0,00	315.470.699,72	0,00	315.470.699,72	0,00	0,00	315.470.699,72	49.648.818,28	49.648.818,28	0,00	86,40
Total Programa: 007					365.119.518,00	0,00	315.470.699,72	0,00	315.470.699,72	0,00	0,00	315.470.699,72	49.648.818,28	49.648.818,28	0,00	86,40
Total Fonte Financiamento: 514					365.119.518,00	0,00	315.470.699,72	0,00	315.470.699,72	0,00	0,00	315.470.699,72	49.648.818,28	49.648.818,28	0,00	86,40
Total Classificação Funcional: 018					368.619.518,00	0,00	315.470.699,72	0,00	315.470.699,72	0,00	0,00	315.470.699,72	53.148.818,28	53.148.818,28	0,00	85,58
Total Classificação Orgânica: 07 9 70 01 00					368.619.518,00	0,00	315.470.699,72	0,00	315.470.699,72	0,00	0,00	315.470.699,72	53.148.818,28	53.148.818,28	0,00	85,58

7.1 - C o n t r o l o O r ç a m e n t a l - D e s p e s a

D a t a: 01.01.2023 até 31.12.2023

Prg	Med	Act./ Proj.	C l a s s i f i c a ç ã o e c o n ó m i c a		D o t a ç õ e s	C a t i v o s o u	C o m p r o m i s s o s a s s u m i d o s		D e s p e s a s P a g a s				D i f e r e n ç a s			Grau de exec. orçamental das despesas (17)= (13)/(6-7)*100
			C ó d i g o (4)	D e s c r i ç ã o (5)	C o r r i g i d a s (6)	C o n g e l a m e n (7)	A n o (8)	A n o s A n t. (9)	A n o (10)	A n o s A n t. (11)	R A P S (12)	Total PG Liq (13)= (10)+(11)-(12)	Dotação não Comprometid (14)=(6)-(7)-(8)-(9)	Saldo (15)= [(6)-(7)]-(13)	Compromissos por pagar (16)=[(8)+(9)]-(13)	
(1)	(2)	(3)														
007	067	175	D.04.09.01.A0.00	DIREITOS ADUANEIROS	377.784.000,00	0,00	377.784.000,00	0,00	377.784.000,00	0,00	0,00	377.784.000,00	0,00	0,00	0,00	100,00
007	067	175	D.04.09.01.B0.00	RP RNB	1.553.398.680,00	0,00	1.424.677.817,00	0,00	1.424.677.817,00	0,00	0,00	1.424.677.817,00	128.720.863,00	128.720.863,00	0,00	91,71
007	067	175	D.04.09.01.F0.00	RP PLÁSTICOS	194.525.600,00	0,00	194.525.600,00	0,00	194.525.600,00	0,00	0,00	194.525.600,00	0,00	0,00	0,00	100,00
007	067	175	D.04.09.01.G0.00	CORR AT,DK,DE,NL,SK	125.916.247,00	0,00	125.916.247,00	0,00	125.916.247,00	0,00	0,00	125.916.247,00	0,00	0,00	0,00	100,00
Total Actividade/Projecto:		175			2.251.624.527,00	0,00	2.122.903.664,00	0,00	2.122.903.664,00	0,00	0,00	2.122.903.664,00	128.720.863,00	128.720.863,00	0,00	94,28
Total Medida:		067			2.251.624.527,00	0,00	2.122.903.664,00	0,00	2.122.903.664,00	0,00	0,00	2.122.903.664,00	128.720.863,00	128.720.863,00	0,00	94,28
Total Programa:		007			2.251.624.527,00	0,00	2.122.903.664,00	0,00	2.122.903.664,00	0,00	0,00	2.122.903.664,00	128.720.863,00	128.720.863,00	0,00	94,28
Total Fonte Financiamento:		311			2.251.624.527,00	0,00	2.122.903.664,00	0,00	2.122.903.664,00	0,00	0,00	2.122.903.664,00	128.720.863,00	128.720.863,00	0,00	94,28

7.1 - C o n t r o l o O r ç a m e n t a l - D e s p e s a

D a t a: 01.01.2023 até 31.12.2023

Prg	Med	Act./ Proj.	C l a s s i f i c a ç ã o e c o n ó m i c a		D o t a ç õ e s	C a t i v o s o u	C o m p r o m i s s o s a s s u m i d o s		D e s p e s a s P a g a s				D i f e r e n ç a s			Grau de exec. orçamental das despesas (17)= (13)/(6-7)*100
			C ó d i g o (4)	D e s c r i ç ã o (5)	C o r r i g i d a s (6)	C o n g e l a m e n (7)	A n o (8)	A n o s A n t. (9)	A n o (10)	A n o s A n t. (11)	R A P S (12)	Total PG Liq (13)= (10)+(11)-(12)	Dotação não Comprometid (14)=(6)-(7)-(8)-(9)	Saldo (15)= [(6)-(7)]-(13)	Compromissos por pagar (16)=[(8)+(9)]-(13)	
(1)	(2)	(3)														
007	067	175	D.04.09.01.B0.00	RP RNB	109.454.975,00	0,00	109.454.975,00	0,00	109.454.975,00	0,00	0,00	109.454.975,00	0,00	0,00	0,00	100,00
Total Actividade/Projecto: 175					109.454.975,00	0,00	109.454.975,00	0,00	109.454.975,00	0,00	0,00	109.454.975,00	0,00	0,00	0,00	100,00
Total Medida: 067					109.454.975,00	0,00	109.454.975,00	0,00	109.454.975,00	0,00	0,00	109.454.975,00	0,00	0,00	0,00	100,00
Total Programa: 007					109.454.975,00	0,00	109.454.975,00	0,00	109.454.975,00	0,00	0,00	109.454.975,00	0,00	0,00	0,00	100,00
Total Fonte Financiamento: 514					109.454.975,00	0,00	109.454.975,00	0,00	109.454.975,00	0,00	0,00	109.454.975,00	0,00	0,00	0,00	100,00
Total Classificação Funcional: 018					2.361.079.502,00	0,00	2.232.358.639,00	0,00	2.232.358.639,00	0,00	0,00	2.232.358.639,00	128.720.863,00	128.720.863,00	0,00	94,55
Total Classificação Orgânica: 07 9 70 02 00					2.361.079.502,00	0,00	2.232.358.639,00	0,00	2.232.358.639,00	0,00	0,00	2.232.358.639,00	128.720.863,00	128.720.863,00	0,00	94,55
Total por Organismo: 4238					2.729.699.020,00	0,00	2.547.829.338,72	0,00	2.547.829.338,72	0,00	0,00	2.547.829.338,72	181.869.681,28	181.869.681,28	0,00	93,34

7.2 - Controlo Orçamental - Receita

Data: 01.01.2023 até 31.12.2023

Prg	Med	Classificação económica		Previsões	Receitas por cobrar	Receitas	Receitas	Receitas emitidas	Receitas cobradas brutas			Reembolsos e restituições		Receita cobrada	Receita por cobrar no	Grau de execução orçamental
		Código	Descrição	Corrigidas	no inicio do ano	Emitidas	Liquidadas	anuladas	Ano	Anos anteriores	Total	Emitidos	Pagos	liquida	final do ano	da receita
(1)	(2)	(3)	(4)	(5)	(6)	(7)	(8)	(9)	(10)	(11)	(12)=(10)+(11)	(13)	(14)	(15)=(12)-(14)	(16)=(6)+(7)-(9)-(12)	(17)=(15)/(5)*100
007	067	R.99.99.98.01.00	Orç. Funcion. - Corr	3.500.000,00	0,00	0,00	0,00	0,00	0,00	0,00	0,00	0,00	0,00	0,00	0,00	0,00
Total medida		067		3.500.000,00	0,00	0,00	0,00	0,00	0,00	0,00	0,00	0,00	0,00	0,00	0,00	0,00
Total programa		007		3.500.000,00	0,00	0,00	0,00	0,00	0,00	0,00	0,00	0,00	0,00	0,00	0,00	0,00
Total Fonte Financiamento:		311		3.500.000,00	0,00	0,00	0,00	0,00	0,00	0,00	0,00	0,00	0,00	0,00	0,00	0,00

7.2 - Controlo Orçamental - Receita

Data: 01.01.2023 até 31.12.2023

Prg	Med	Classificação económica		Previsões	Receitas por cobrar	Receitas	Receitas	Receitas emitidas	Receitas cobradas brutas			Reembolsos e restituições		Receita cobrada	Receita por cobrar no	Grau de execução orçamental
		Código	Descrição	Corrigidas	no inicio do ano	Emitidas	Liquidadas	anuladas	Ano	Anos anteriores	Total	Emitidos	Pagos	liquida	final do ano	da receita
(1)	(2)	(3)	(4)	(5)	(6)	(7)	(8)	(9)	(10)	(11)	(12)=(10)+(11)	(13)	(14)	(15)=(12)-(14)	(16)=(6)+(7)-(9)-(12)	(17)=(15)/(5)*100
007	067	R.08.01.99.99.78	Rec proprias-Outras-	119.518,00	0,00	232.764,11	232.764,11	0,00	232.764,11	0,00	232.764,11	0,00	0,00	232.764,11	0,00	194,75
007	067	R.14.01.01.01.78	Rec proprias-Direito	365.000.000,00	0,00	315.470.699,72	315.470.699,72	0,00	315.470.699,72	0,00	315.470.699,72	0,00	0,00	315.470.699,72	0,00	86,43
007	067	R.15.01.01.01.07	Rec proprias-RNAP- O	0,00	0,00	131.159,82	131.159,82	0,00	131.159,82	0,00	131.159,82	0,00	0,00	131.159,82	0,00	0,00
007	067	R.16.01.05.01.78	RP-Na posse Tesouro	0,00	0,00	0,00	0,00	0,00	0,00	0,00	0,00	363.923,93	363.923,93	363.923,93-	0,00	0,00
Total medida			067	365.119.518,00	0,00	315.834.623,65	315.834.623,65	0,00	315.834.623,65	0,00	315.834.623,65	363.923,93	363.923,93	315.470.699,72	0,00	86,40
Total programa			007	365.119.518,00	0,00	315.834.623,65	315.834.623,65	0,00	315.834.623,65	0,00	315.834.623,65	363.923,93	363.923,93	315.470.699,72	0,00	86,40
Total Fonte Financiamento:			514	365.119.518,00	0,00	315.834.623,65	315.834.623,65	0,00	315.834.623,65	0,00	315.834.623,65	363.923,93	363.923,93	315.470.699,72	0,00	86,40
Total Classificação Orgânica:			07 9 70 01 00	368.619.518,00	0,00	315.834.623,65	315.834.623,65	0,00	315.834.623,65	0,00	315.834.623,65	363.923,93	363.923,93	315.470.699,72	0,00	85,58

7.2 - Controlo Orçamental - Receita

Data: 01.01.2023 até 31.12.2023

Prg	Med	Classificação económica		Previsões	Receitas por cobrar	Receitas	Receitas	Receitas emitidas	Receitas cobradas brutas			Reembolsos e restituições		Receita cobrada	Receita por cobrar no	Grau de execução orçamental
		Código	Descrição	Corrigidas	no inicio do ano	Emitidas	Liquidadas	anuladas	Ano	Anos anteriores	Total	Emitidos	Pagos	liquida	final do ano	da receita
(1)	(2)	(3)	(4)	(5)	(6)	(7)	(8)	(9)	(10)	(11)	(12)=(10)+(11)	(13)	(14)	(15)=(12)-(14)	(16)=(6)+(7)-(9)-(12)	(17)=(15)/(5)*100
000	000	R.99.99.98.01.00	Orç. Funcion. - Corr	0,00	0,00	2.122.903.664,00	2.122.903.664,00	0,00	2.122.903.664,00	0,00	2.122.903.664,00	0,00	0,00	2.122.903.664,00	0,00	0,00
Total medida			000	0,00	0,00	2.122.903.664,00	2.122.903.664,00	0,00	2.122.903.664,00	0,00	2.122.903.664,00	0,00	0,00	2.122.903.664,00	0,00	0,00
Total programa			000	0,00	0,00	2.122.903.664,00	2.122.903.664,00	0,00	2.122.903.664,00	0,00	2.122.903.664,00	0,00	0,00	2.122.903.664,00	0,00	0,00
007	067	R.99.99.98.01.00	Orç. Funcion. - Corr	2.251.624.527,00	0,00	0,00	0,00	0,00	0,00	0,00	0,00	0,00	0,00	0,00	0,00	0,00
Total medida			067	2.251.624.527,00	0,00	0,00	0,00	0,00	0,00	0,00	0,00	0,00	0,00	0,00	0,00	0,00
Total programa			007	2.251.624.527,00	0,00	0,00	0,00	0,00	0,00	0,00	0,00	0,00	0,00	0,00	0,00	0,00
Total Fonte Financiamento:			311	2.251.624.527,00	0,00	2.122.903.664,00	2.122.903.664,00	0,00	2.122.903.664,00	0,00	2.122.903.664,00	0,00	0,00	2.122.903.664,00	0,00	94,28

7.2 - Controlo Orçamental - Receita

Data: 01.01.2023 até 31.12.2023

Prg	Med	Classificação económica		Previsões	Receitas por cobrar	Receitas	Receitas	Receitas emitidas	Receitas cobradas brutas			Reembolsos e restituições		Receita cobrada	Receita por cobrar no	Grau de execução orçamental
		Código	Descrição	Corrigidas	no inicio do ano	Emitidas	Liquidadas	anuladas	Ano	Anos anteriores	Total	Emitidos	Pagos	liquida	final do ano	da receita
(1)	(2)	(3)	(4)	(5)	(6)	(7)	(8)	(9)	(10)	(11)	(12)=(10)+(11)	(13)	(14)	(15)=(12)-(14)	(16)=(6)+(7)-(9)-(12)	(17)=(15)/(5)*100
007	067	R.15.01.01.01.07	Rec proprias-RNAP- O	109.454.975,00	0,00	109.454.975,66	109.454.975,66	0,00	109.454.975,66	0,00	109.454.975,66	0,00	0,00	109.454.975,66	0,00	100,00
007	067	R.16.01.05.01.78	RP-Na posse Tesouro	0,00	0,00	0,00	0,00	0,00	0,00	0,00	0,00	0,66	0,66	0,66-	0,00	0,00
Total medida			067	109.454.975,00	0,00	109.454.975,66	109.454.975,66	0,00	109.454.975,66	0,00	109.454.975,66	0,66	0,66	109.454.975,00	0,00	100,00
Total programa			007	109.454.975,00	0,00	109.454.975,66	109.454.975,66	0,00	109.454.975,66	0,00	109.454.975,66	0,66	0,66	109.454.975,00	0,00	100,00
Total Fonte Financiamento:			514	109.454.975,00	0,00	109.454.975,66	109.454.975,66	0,00	109.454.975,66	0,00	109.454.975,66	0,66	0,66	109.454.975,00	0,00	100,00
Total Classificação Orgânica:			07 9 70 02 00	2.361.079.502,00	0,00	2.232.358.639,66	2.232.358.639,66	0,00	2.232.358.639,66	0,00	2.232.358.639,66	0,66	0,66	2.232.358.639,00	0,00	94,55
Total por Organismo:			4238	2.729.699.020,00	0,00	2.548.193.263,31	2.548.193.263,31	0,00	2.548.193.263,31	0,00	2.548.193.263,31	363.924,59	363.924,59	2.547.829.338,72	0,00	93,34

Relativamente ao levantamento das dotações do OE, através de PLC, foram criados dois códigos informáticos a titulo temporário - 99.99.99.01.00 (Financiamento de dotações orçamentais - Receitas gerais - Correntes) e 99.99.99.02.00 (Financiamento de dotações orçamentais - Receitas gerais - Capital), para contabilizar orçamentalmente estes movimentos.

O controlo do saldo de créditos libertos não é feito por tipo de despesa (correntes e capital). Assim, este mapa pode apresentar em determinado periodo valores de receita emitida inferiores aos valores de receita cobrada.

7.3 - Mapa de Fluxos de Caixa
Data de lançamento 01.01.2023 até 31.12.2023

Código	Recebimentos				
	SALDO DA GERÊNCIA ANTERIOR:				
	EXECUÇÃO ORÇAMENTAL				
	DE DOTAÇÕES ORÇAMENTAIS (OE)		0,00	0,00	
	DE RECEITAS PRÓPRIAS:				
	NA POSSE DO SERVIÇO		0,00	0,00	0,00
	NA POSSE DO TESOURO	0,00			
	DE RECEITA DO ESTADO - FUNDOS ALHEIOS				0,00
	DE OPERAÇÕES DE TESOURARIA - FUNDOS ALHEIOS.				0,00
	DESCONTOS EM VENCIMENTOS E SALÁRIOS - RETENÇÃO NO TESOURO:				
	RECEITA DO ESTADO.	0,00			
	I - TOTAL DO SALDO DE GERÊNCIA NA POSSE DO SERVIÇO				0,00
	RECEITAS				
	DOTAÇÕES ORÇAMENTAIS (OE)				
	CORRENTES:				
	TRANSFERÊNCIAS DO TESOURO				
R.99.99.98	DOTAÇÃO ORÇAMENTAL - ATIVIDADES		**2.122.903.664,00**	2.122.903.664,00	
	CAPITAL:				
	TRANSFERÊNCIAS DO TESOURO			0,00	2.122.903.664,00
	RECEITAS PRÓPRIAS:				
	CORRENTES:				
R.08.01.99	OUTRAS		**232.764,11**	232.764,11	
	CAPITAL:				
R.14.01.01	DIREITOS ADUANEIROS DE IMPORTAÇÃO		**315.470.699,72**		
R.15.01.01	REPOSIÇÕES NÃO ABATIDAS NOS PAGAMENTOS		**109.586.135,48**		
R.16.01.05	NA POSSE DO TESOURO - CONSIGNADO	363.924,59-	**0,00**	425.056.835,20	425.289.599,31
	II - TOTAL DAS RECEITAS				2.548.193.263,31
	TOTAL DAS RECEITAS DO EXERCÍCIO (I + II)				2.548.193.263,31
	III - TOTAL RECEBIDO DO TESOURO EM C/RECEITAS PRÓPRIAS				
R.17.02.04	Operações de tesouraria		**424.925.674,72**	424.925.674,72	424.925.674,72

7.3 - Mapa de Fluxos de Caixa
Data de lançamento 01.01.2023 até 31.12.2023

Código	Recebimentos			
	IV - TOTAL DE RECEBIMENTOS DO EXERCÍCIO (I + II + III)			2.973.118.938,03
	IMPORTÂNCIAS RETIDAS PARA ENTREGA AO ESTADO OU OUTRAS ENTIDADES - FUNDOS ALHEIOS			
	RECEITAS DO ESTADO			
R.17.02.03	Retenção Impostos s/ Rendimento	**109.586.135,48**	109.586.135,48	
	OPERAÇÕES DE TESOURARIA			
R.17.02.04	Operações de tesouraria	**78.867.636,34**	78.867.636,34	188.453.771,82
	V - TOTAL DAS RETENÇÕES DE FUNDOS ALHEIOS			188.453.771,82
	DESCONTOS EM VENCIMENTOS E SALÁRIOS:			
	RECEITAS DO ESTADO. 0,00			
	OPERAÇÕES DE TESOURARIA 0,00			
	TOTAL GERAL DO MAPA DE FLUXOS DE CAIXA (IV + V)			3.161.572.709,85

O Responsável :
Em de de

O Conselho de Administração:
Em de de

7.3 - Mapa de Fluxos de Caixa
Data de lançamento 01.01.2023 até 31.12.2023

Código	Pagamentos				
	DESPESAS				
	DESPESAS ORÇAMENTAIS (OE)				
	CORRENTES:				
D.04.09.01	RESTO DO MUNDO - UNIÃO EUROPEIA - INSTITUIÇÕES		**2.122.903.664,00**	2.122.903.664,00	
	CAPITAL:			0,00	2.122.903.664,00
	I - TOTAL DA DESPESA POR C/ OE				2.122.903.664,00
	DESPESAS ORÇAMENTAIS COM COMPENSAÇÃO EM RECEITA PRÓPRIA, COM OU SEM TRANSICÇÃO DE SALDOS:				
	CORRENTES:				
D.04.09.01	RESTO DO MUNDO - UNIÃO EUROPEIA - INSTITUIÇÕES		**424.925.674,72**	424.925.674,72	
	CAPITAL:			0,00	424.925.674,72
	II - TOTAL DAS DESPESAS POR C/ RECEITAS PRÓPRIAS				424.925.674,72
	TOTAL DA DESPESA DO EXERCÍCIO (I + II)				2.547.829.338,72
	III - TOTAL DA ENTREGA AO TESOURO EM C/RECEITA PRÓPRIA				
D.12.02.04	Operações de tesouraria		**425.289.599,31**	425.289.599,31	425.289.599,31
	IV - TOTAL DE PAGAMENTOS DO EXERCÍCIO (I + II + III)				2.973.118.938,03
	IMPORTÂNCIAS ENTREGUES AO ESTADO E OUTRAS ENTIDADES - FUNDOS ALHEIOS				
	RECEITA DO ESTADO				
D.12.02.03	Outras Oper. de Tesouraria - Receitas do Estado		**109.586.135,48**	109.586.135,48	
	OPERAÇÕES DE TESOURARIA				
D.12.02.04	Operações de tesouraria		**78.867.636,34**		
	SALDOS DE GERÊNCIA ANTERIORMENTE ENTREGUES			78.867.636,34	188.453.771,82
	V - TOTAL DA DESPESA DE FUNDOS ALHEIOS				188.453.771,82
	DESCONTOS EM VENCIMENTOS E SALÁRIOS:				
	RETIDOS NA FONTE E CONSIDERADOS PAGOS:				
	RECEITA DO ESTADO	0,00			
	OPERAÇÕES DE TESOURARIA	0,00			
	SALDO PARA A GERÊNCIA SEGUINTE:				

7.3 - Mapa de Fluxos de Caixa
Data de lançamento 01.01.2023 até 31.12.2023

Código	Pagamentos				
	DE DOTAÇÕES ORÇAMENTAIS (OE)		0,00	0,00	
	DE RECEITAS PRÓPRIAS:				
	NA POSSE DO SERVIÇO		0,00	0,00	0,00
	NA POSSE DO TESOURO	0,00			
	DE RECEITA DO ESTADO - FUNDOS ALHEIOS				0,00
	DE OPERAÇÕES DE TESOURARIA - FUNDOS ALHEIOS				0,00
	DESCONTOS EM VENCIMENTOS E SALÁRIOS - RETENÇÃO NO TESOURO:				
	RECEITA DO ESTADO	0,00			
	VI - TOTAL DO SALDO DA GERÊNCIA NA POSSE DO SERVIÇO				0,00
	TOTAL GERAL DO MAPA DE FLUXOS DE CAIXA (IV + V + VI)				3.161.572.709,85

O Responsável :
Em de de

O Conselho de Administração:
Em de de

Mapa de Operações Extra-Orçamentais - Receita
Data de Lançamento 01.01.2023 até 31.12.2023

Cód.Contas POCP Chave Orçamental	Descrição da Operação	Operações Extra-Orçamentais Cap.Grup.Art.Sub.Rub.	Saldo Inicial Ano N (Saldo final Ano N-1)		Receita Extra-Orçamental no Exercício N			Total Despesa Extra-Orçament no Exercício N	Saldo Final Ano N	
			Valor	D\C	Acumulado até mês n-1	Valor Mensal	TOTAL		Valor	D\C
	Outras Op. Tesouraria - Receitas Estado									
	Retenção impostos s/ Rendimento									
2421100000	IRS - Trab Dep (Cat A) - Retido p/ Entidade	17.02.03.01.01								
2421200000	IRS - Trab Dep (Cat A)-Retido nos fund requis.	17.02.03.01.02								
2422000000	IRS - Trab. Indep (Cat B)	17.02.03.01.03								
2423100000	IRS - Capitais (Cat E)	17.02.03.01.04								
2423200000	IRC - Capitais (Cat E)	17.02.03.01.05								
2424100000	IRS - Prediais (Cat F)	17.02.03.01.06								
2424200000	IRC - Prediais (Cat F)	17.02.03.01.07								
2425000000	IRS - Pensões (Cat H)	17.02.03.01.08								
2429000000	IRS - Outros Rendimentos (Cat...)	17.02.03.01.09								
	Restantes Impostos									
2441000001	Imposto Selo - IRFont Cód IRF	17.02.03.03.01								
2441000002	Imposto Selo - Cobrança pontual	17.02.03.03.02								
	Outras Retenções de Receita Estado									
2491000000	Outras tributações (Rec Estado)	17.02.03.05.00								
2682600000	SGA e Out Verbas a Entregar defenitiva/ como RE	17.02.03.06.00			109.586.135,48		109.586.135,48	109.586.135,48		
	Receitas do Estado - Devedores ao Fisco									
2462000000	Penhoras - Entregas à DGCI	17.02.03.07.01								
2461000000	Ret. em Pgt° a Forn-% a fav. da DGCI	17.02.03.07.02								
	Receitas de Estado # Outras									
2682600000	Taxas, Multas e outras penalidades	17.02.03.08.01								
2682600000	Venda de bens e Serviços correntes	17.02.03.08.02								
2682600000	Rendas	17.02.03.08.03								
	Outras Operações Tesouraria - Outras									
	Contribuições p/ CGA; Seg Social									
2452200000	Caixa Geral de Aposentações - Beneficiários	17.02.04.01.00								
2453200000	Segurança Social - Beneficiários	17.02.04.02.01								
2459000000	Segurança Social - Outras	17.02.04.02.02								
	ADSE									
2451100000	ADSE - Retida p/ Entidade	17.02.04.03.01								
2451200000	ADSE - Retenção nos Fundos requisitados	17.02.04.03.02								
	Descontos para outras entidades									
2630000000	Sindicatos	17.02.04.04.01								
2650200000	Associações de Funcionários	17.02.04.04.02								
2650300001	Penhoras a favor de Tribunais	17.02.04.04.03								
2650300002	Penhoras a favor de Terceiros	17.02.04.04.06								
2454000000	SAD # Entregue pela entidade	17.02.04.04.04								
2650100000	Bolsas	17.02.04.04.05								
2623000000	Recebimento de Adiantamentos a Pessoal	17.02.04.05.00								
2492000000	Outras tributações retidas (Operações Tesouraria)	17.02.04.06.00								
2499000000	Outras Tributações retidas	17.02.04.07.00								
2682...	Fundos a transitar para organismos da AP	17.02.04.08.00								
	Recebimento de Cauções									
26885/...322	Recebimento Inicial ou Dev de Cauções de Clientes	17.02.04.10.01								
26886/...321	Recebimento Inicial ou Dev de Cauções de Fornecedo	17.02.04.10.02								
	Retenção Outras Operações de Tesouraria									
2689...	Outros Deved Credores Diversos	17.02.04.11.00			72.102.316,02	6.765.320,32	78.867.636,34	78.867.636,34		
	Outras Retenções em Vencimentos Op.Tesouraria									
2650400000	Cofres de Previdência	17.02.04.20.01								
2650500000	Outros Serviços de Acção Social	17.02.04.20.02								

Mapa de Operações Extra-Orçamentais - Receita
Data de Lançamento 01.01.2023 até 31.12.2023

Cód.Contas POCP Chave Orçamental	Descrição da Operação	Operações Extra-Orçamentais Cap.Grup.Art.Sub.Rub.	Saldo Inicial Ano N (Saldo final Ano N-1)		Receita Extra-Orçamental no Exercício N			Total Despesa Extra-Orçament no Exercício N	Saldo Final Ano N	
			Valor	D\C	Acumulado até mês n-1	Valor Mensal	TOTAL		Valor	D\C
2650600000	Associações Profissionais	17.02.04.20.03								
2650700000	Seguros	17.02.04.20.04								
2650800000	Rendas de Casas do Estado	17.02.04.20.06								
2650900000	Fundos de Pensões	17.02.04.20.07								
2659900000	Outras Retenções	17.02.04.20.08								
	Retenção de Out Op.Tes - Em Pgt a Fornecedores									
2455000000	Ret. em Pgt° a Forn-% a fav. da Seg. Soc.	17.02.04.21.01								
	Plano de Recuperação e Resiliência									
2688100000	Plano de Recuperação e Resiliência	17.02.04.22.01								
	TOTAL				181.688.451,50	6.765.320,32	188.453.771,82	188.453.771,82		

Por Memória.

2682600000	Saldo da Gerência anterior a entregar	17.02.04.09.00								
2682600000	Entrega na DGT Rec Próprias - Duplo Cabimento	17.02.04.12.00			397.864.393,45	27.061.281,27	424.925.674,72	425.289.599,31	363.924,59	D

Mapa de Operações Extra-Orçamentais - Despesa
Data de Lançamento 01.01.2023 até 31.12.2023

Cód.Contas POCP Documento Orçamental	Descrição da Operação	Operações Extra-Orçamentais Agrp.SubAg.Rub.Aln.SubAl	Saldo Inicial Ano N (Saldo final Ano N-1)		Despesa Extra-Orçamental no Exercício N			Total Receita Extra-Orçament no Exercício N	Saldo Final Ano N	
			Valor	D\C	Acumulado até mês n-1	Valor Mensal	TOTAL		Valor	D\C
	Outras Op. Tesouraria - Receitas Estado									
	Retenção Impostos s/ Rendimento									
2421100000	IRS - Trab Dep (Cat A) - Entregue p /Entidad	12.02.03.01.01								
2421200000	IRS - Trab Dep (Cat A) - Entr do Ret nos funds Req	12.02.03.01.02								
2422000000	IRS - Trab Indep (Cat B)	12.02.03.01.03								
2423100000	IRS - Capitais (Cat E)	12.02.03.01.04								
2423200000	IRC - Capitais (Cat E)	12.02.03.01.05								
2424100000	IRS - Prediais (Cat F)	12.02.03.01.06								
2424200000	IRC - Prediais (Cat F)	12.02.03.01.07								
2425000000	IRS - Pensões (Cat H)	12.02.03.01.08								
2429000000	IRS - Out Rendimentos (Cat...)	12.02.03.01.09								
	Restantes Impostos									
2441000001	Imposto de Selo - IRFont Cód IRF	12.02.03.03.01								
2441000002	Imposto de Selo - Cobrança pontual	12.02.03.03.02								
	Outras Retenções de Receita Estado									
2491000000	Outras tributações entregues (Rec Estado)	12.02.03.05.00								
2682600000	SGA e Out Verbas Entregues defenitiva/ como RE	12.02.03.06.00			109.586.135,48		109.586.135,48	109.586.135,48		
	Receitas do Estado - Devedores ao Fisco									
2462000000	Penhoras - Entregas à DGCI	12.02.03.07.01								
2461000000	Entrega Ret. em Pgt° a Forn-% a fav. da DGCI	12.02.03.07.02								
	Receitas de Estado # Outras									
2682600000	Taxas, Multas e outras penalidades	12.02.03.08.01								
2682600000	Venda de bens e Serviços correntes	12.02.03.08.02								
2682600000	Rendas	12.02.03.08.03								
	Outras Operações de Tesouraria - Outras									
	Contribuições p/ CGA; Seg Social									
2452200000	Caixa Geral de Aposentações - Beneficiários	12.02.04.01.00								
2453200000	Segurança Social - Beneficiários	12.02.04.02.01								
2459000000	Segurança Social - Outras	12.02.04.02.02								
	Entrega de ADSE									
2451100000	ADSE - Entregue p/ Entidade	12.02.04.03.01								
2451200000	ADSE - Entrega da Retenção nos Fundos requisitados	12.02.04.03.02								
	Entrega de Descontos para outras entidades									
2630000000	Sindicatos	12.02.04.04.01								
2650200000	Associações de funcionários	12.02.04.04.02								
2650300001	Penhoras a favor de Tribunais	12.02.04.04.03								
2650300002	Penhoras a favor de Terceiros	12.02.04.04.06								
2454000000	SAD # Entregue pela entidade	12.02.04.04.04								
2650100000	Bolsas	12.02.04.04.05								
2623000000	Pagamento de Adiantamentos a Pessoal	12.02.04.05.00								
2492000000	Entrega Out tributações (Operações Tesouraria)	12.02.04.06.00								
2499000000	Entrega Outras Tributações	12.02.04.07.00								
2682...	Fundos transitados para organismos da AP	12.02.04.08.00								
	Pagamento de Cauções									
26885/...322	Pagamt° Inicial ou Devolução de Cauções de Cliente	12.02.04.10.01								
26886/...321	Pagamt° Inicial ou Devolução de Cauções de Fornec	12.02.04.10.02								
	Entrega de Outras Operações de Tesouraria									
2689...	Outros Deved Cred Diversos	12.02.04.11.00			72.102.316,02	6.765.320,32	78.867.636,34	78.867.636,34		
	Entrega de Out Retenções em Vencimentos - Op. Tes									
2650400000	Cofres de Previdência	12.02.04.20.01								
2650500000	Outros Serviços de Acção Social	12.02.04.20.02								

Mapa de Operações Extra-Orçamentais - Despesa
Data de Lançamento 01.01.2023 até 31.12.2023

Cód.Contas POCP Documento Orçamental	Descrição da Operação	Operações Extra-Orçamentais Agrp.SubAg.Rub.Aln.SubAl	Saldo Inicial Ano N (Saldo final Ano N-1)		Despesa Extra-Orçamental no Exercício N			Total Receita Extra-Orçament no Exercício N	Saldo Final Ano N	
			Valor	D\C	Acumulado até mês n-1	Valor Mensal	TOTAL		Valor	D\C
2650600000	Associações Profissionais	12.02.04.20.03								
2650700000	Seguros	12.02.04.20.04								
2650800000	Rendas de Casas do Estado	12.02.04.20.06								
2650900000	Fundos de Pensões	12.02.04.20.07								
2659900000	Outras Retenções	12.02.04.20.08								
	Entrega de Out Op.Tes - Retidas em Pgt a Forneced									
2455000000	Entrega Ret. em Pgt° a Forn-% a fav. da Seg. Soc.	12.02.04.21.01								
	Plano de Recuperação e Resiliência									
2688100000	Plano de Recuperação e Resiliência	12.02.04.22.01								
	TOTAL				181.688.451,50	6.765.320,32	188.453.771,82	188.453.771,82		

Por Memória.

2682600000	Saldo da Gerência anterior entregues	12.02.04.09.00								
2682600000	Entrega na DGT Rec Próprias - Duplo Cabimento	12.02.04.12.00			398.228.318,04	27.061.281,27	425.289.599,31	424.925.674,72	363.924,59	D

Mapa do orçamento Inicial Despesa
2023

	Prog.	Med.	Act\Proj	Classi. Económica	Descrição da Classificação Económica	Dotação Inicial
	007	067	175	D.04.09.01.C0.00	RPT?S NÃO COBRADOS	3.500.000,00
*	007	067	175	D.04.09.01.C0.00		3.500.000,00
**	007	067				3.500.000,00
***	007					3.500.000,00
*****	F. Finan. 311					3.500.000,00

Mapa do orçamento Inicial Despesa
2023

	Prog.	Med.	Act\Proj	Classi. Económica	Descrição da Classificação Económica	Dotação Inicial
	007	**067**	**175**	**D.04.09.01.A0.00**	**DIREITOS ADUANEIROS**	**365.000.000,00**
*	007	067	175	D.04.09.01.A0.00		365.000.000,00
	007	067	175	D.04.09.01.C0.00	RPT?S NÃO COBRADOS	119.518,00
*	007	067	175	D.04.09.01.C0.00		119.518,00
**	007	067				365.119.518,00
***	007					365.119.518,00
*****	F. Finan. 514					365.119.518,00
******	Área funci 018					368.619.518,00
*******	Orgânica Legal 079700100					368.619.518,00

Mapa do orçamento Inicial Despesa
2023

	Prog.	Med.	Act\Proj	Classi. Económica	Descrição da Classificação Económica	Dotação Inicial
	007	**067**	**175**	**D.04.09.01.A0.00**	**DIREITOS ADUANEIROS**	**357.320.400,00**
*	007	067	175	D.04.09.01.A0.00		357.320.400,00
	007	067	175	D.04.09.01.B0.00	RP RNB	1.604.731.953,00
*	007	067	175	D.04.09.01.B0.00		1.604.731.953,00
	007	**067**	**175**	**D.04.09.01.F0.00**	**RP PLÁSTICOS**	**167.198.320,00**
*	007	067	175	D.04.09.01.F0.00		167.198.320,00
	007	067	175	D.04.09.01.G0.00	CORR AT,DK,DE,NL,SK	122.373.854,00
*	007	067	175	D.04.09.01.G0.00		122.373.854,00
**	007	067				2.251.624.527,00
***	007					2.251.624.527,00
*****	F. Finan. 311					2.251.624.527,00

Mapa do orçamento Inicial Despesa
2023

Prog.	Med.	Act\Proj	Classi. Económica	Descrição da Classificação Económica	Dotação Inicial
007	**067**	**175**	**D.04.09.01.B0.00**	**RP RNB**	**54.556.000,00**
* 007	067	175	D.04.09.01.B0.00		54.556.000,00
** 007	067				54.556.000,00
*** 007					54.556.000,00
***** F. Finan. 514					54.556.000,00
****** Área funci 018					2.306.180.527,00
******* Orgânica Legal 079700200					2.306.180.527,00
******** Empresa 4238					2.674.800.045,00

Mapa do orçamento Inicial Despesa
2023

Prog.	Med.	Act\Proj	Classi. Económica	Descrição da Classificação Económica	Dotação Inicial
*********					2.674.800.045,00

Mapa do orçamento Inicial Receita
2023

	Prog.	Med.	Classi. Económica	Descrição da Classificação Económica	Previsão Inicial
	007	067	R.99.99.98.01.00	Orçamento Funcionamento - Correntes	3.500.000,00
*	007	067	R.99.99.98.01.00		3.500.000,00
**	007	067			3.500.000,00
***	007				3.500.000,00
*****	F. Finan. 311				3.500.000,00

Mapa do orçamento Inicial Receita
2023

	Prog.	Med.	Classi. Económica	Descrição da Classificação Económica	Previsão Inicial
	007	**067**	**R.08.01.99.99.78**	**Rec proprias-Outras-Out rec correntes**	**119.518,00**
*	007	067	R.08.01.99.99.78		119.518,00
	007	067	R.14.01.01.01.78	Rec proprias-Direitos aduan de importacao	365.000.000,00
*	007	067	R.14.01.01.01.78		365.000.000,00
**	007	067			365.119.518,00
***	007				365.119.518,00
*****	F. Finan. 514				365.119.518,00
******	Orgânica Legal 079700100				368.619.518,00

Mapa do orçamento Inicial Receita
2023

Prog.	Med.	Classi. Económica	Descrição da Classificação Económica	Previsão Inicial
007	**067**	**R.99.99.98.01.00**	**Orçamento Funcionamento - Correntes**	**2.251.624.527,00**
* 007	067	R.99.99.98.01.00		2.251.624.527,00
** 007	067			2.251.624.527,00
*** 007				2.251.624.527,00
***** F. Finan. 311				2.251.624.527,00

Mapa do orçamento Inicial Receita
2023

	Prog.	Med.	Classi. Económica	Descrição da Classificação Económica	Previsão Inicial
	007	067	R.15.01.01.01.07	Rec proprias-RNAP- Org Min Financas	54.556.000,00
*	007	067	R.15.01.01.01.07		54.556.000,00
**	007	067			54.556.000,00
***	007				54.556.000,00
*****	F. Finan. 514				54.556.000,00
******	Orgânica Legal 079700200				2.306.180.527,00
*******	Empresa 4238				2.674.800.045,00

Mapa do orçamento Inicial Receita
2023

Prog.	Med.	Classi. Económica	Descrição da Classificação Económica	Previsão Inicial
********				2.674.800.045,00

Estatíst.dados	Número
Registros transfs.	5
Lnhs.totais determinadas	1

8.2.31 - Mapa de Provisões Acumuladas

Organismo: 4238
Exercicio: 2023
Unidade Monetária: EUR
Emissão: 15.03.2024 16:29:47
Período de: 001 a 012

Código das Contas	Saldo Inicial	Aumento	Redução	Saldo Final
19 Provisões p/aplicações tesouraria	0,00	0,00	0,00	0,00
291 Provisões p/cobranças duvidosas	0,00	0,00	0,00	0,00
292 Provisões p/riscos e encargos	0,00	0,00	0,00	0,00
39 Provisões p/depreciação existências	0,00	0,00	0,00	0,00
49 Provisões p/investimentos financeiro	0,00	0,00	0,00	0,00
*	**0,00**	**0,00**	**0,00**	**0,00**

8.2.33 - Demonstração do custo das mercadorias vendidas e das matérias consumidas

Periodo de 01 a 12

Código das contas	Movimentos	Mercadorias	Matérias-primas subsidiárias e de consumo
32/36	Existências iniciais	0,00	0,00
312/316	Compras	0,00	0,00
38	Regularização de existências	0,00	0,00
32/36	Existências finais	0,00	0,00
612/616	Custos no Exercício	0,00	0,00

O Responsável

Em de de

8.2.34 - Demonstração da Variação da Produção
Período de 01 a 12

Código das contas	Movimentos	Produtos acabados e intermédios	Subprodutos, desperdícios, resíduos e refugos	Produtos e trabalhos em curso
33/34/35	Existências finais	0,00	0,00	0,00
38	Regularização de existências	0,00	0,00	0,00
33/34/35	Existências iniciais	0,00	0,00	0,00
	Aumento/redução no exercício	0,00	0,00	0,00

O Responsável

Em de de

Organismo: 4238 RPC
Exercício:2023
Unidade Monetária: Eur

8.2.37 - Demonstração dos Resultados Financeiros
Período de 1 **a** 12

Moeda EUR Euro europeu

	2023	2022
Custos e Perdas		
681 Juros suportados		90.042,86
682 Perdas empresas filiais associadas		
683 Amortizações investimentos imóveis		
684 Provisões aplicações financeiras		
685 Diferenças de câmbio desfavoráveis		
686 Descontos pronto pag. concedidos		
687 Perdas alienação aplicac. tesouraria		
688 Outros custos e perdas financeiros		
Resultados financeiros		90.042,86-
Proveitos e Ganhos		
781 Juros obtidos		
782 Ganhos empresas filiais e associadas		
783 Rendimentos de imóveis		
784 Rendimentos participações de capital		
785 Diferenças de câmbio favoráveis		
786 Descontos de pronto pag. obtidos		
787 Ganhos alienação aplicac. tesouraria		
788 Outros proveitos e ganhos financeiro		

O Responsável

Em de de

Organismo: 4238 RPC
Exercício:2023
Unidade Monetária: Eur

8.2.38 - Demonstração dos Resultados Extraordinários
Período de 1 **a** 12

Moeda EUR Euro europeu

	2023	2022
Custos e Perdas		
691 Transferências de capital concedidas		
692 Dívidas incobráveis		
693 Perdas em existências		
694 Perdas em imobilizações		
695 Multas e penalidades		
696 Aumentos amortizações e provisões		
697 Correcções relativas exerc. anterior	109.586.135,48	690.744,12
698 Outros custos perdas extraordinários		
Resultados extraordinários	109.586.135,48	34.404,84-
	219.172.270,96	656.339,28
Proveitos e Ganhos		
791 Restituições de impostos		
792 Recuperação de dívidas		
793 Ganhos em existências		
794 Ganhos em imobilizações		
795 Benefícios penalidades contratuais		
796 Reduções amortizações e provisões		
797 Correcções relativas a exerc. anter.	219.172.270,96	656.339,28
798 Outros proveitos ganhos extraordin.		
	219.172.270,96	656.339,28

O Responsável

Em de de

8.3.1.1 - Alterações Orçamentais - Despesa

Data 01.01.2023 até 31.12.2023

Prog	Med.	Classificação Económica		Dotações Iniciais	Alterações Orçamentais				Reposições abatidas aos pagamentos	Dotações Corrigidas	Observações
		Código	Descrição		Transferências de verbas entre Rubricas		Créditos especiais	Modificações na redacção da rubrica			
					Reforços	Anulações					
(1)	(2)	(3)	(4)	(5)	(6)	(7)	(8)	(9)	(10)	(11)=(5)+(6)-(7)+(8)-(9)	(12)
007	067	D.04.09.01.C0.00	RPT?S NÃO COBRADOS	3.500.000,00	0,00	0,00	0,00	0,00	0,00	3.500.000,00	
Total por Medida:			067	3.500.000,00	0,00	0,00	0,00	0,00	0,00	3.500.000,00	
Total por Programa:			007	3.500.000,00	0,00	0,00	0,00	0,00	0,00	3.500.000,00	
Total por Fonte Financiamento:			311	3.500.000,00	0,00	0,00	0,00	0,00	0,00	3.500.000,00	

8.3.1.1 - Alterações Orçamentais - Despesa

Data 01.01.2023 até 31.12.2023

Prog	Med.	Classificação Económica		Dotações Iniciais	Alterações Orçamentais				Reposições abatidas aos pagamentos	Dotações Corrigidas	Observações
		Código	Descrição		Transferências de verbas entre Rubricas		Créditos especiais	Modificações na redacção da rubrica			
					Reforços	Anulações					
(1)	(2)	(3)	(4)	(5)	(6)	(7)	(8)	(9)	(10)	(11)=(5)+(6)-(7)+(8)-(9)	(12)
007	067	D.04.09.01.A0.00	DIREITOS ADUANEIROS	365.000.000,00	0,00	0,00	0,00	0,00	0,00	365.000.000,00	
007	067	D.04.09.01.C0.00	RPT?S NÃO COBRADOS	119.518,00	0,00	0,00	0,00	0,00	0,00	119.518,00	
Total por Medida:		067		365.119.518,00	0,00	0,00	0,00	0,00	0,00	365.119.518,00	
Total por Programa:		007		365.119.518,00	0,00	0,00	0,00	0,00	0,00	365.119.518,00	
Total por Fonte Financiamento:		514		365.119.518,00	0,00	0,00	0,00	0,00	0,00	365.119.518,00	
Total por Classificação Funcional:		018		368.619.518,00	0,00	0,00	0,00	0,00	0,00	368.619.518,00	
Total por Classificação Orgânica:		07 9 70 01 00		368.619.518,00	0,00	0,00	0,00	0,00	0,00	368.619.518,00	

8.3.1.1 - Alterações Orçamentais - Despesa

Data 01.01.2023 até 31.12.2023

Prog	Med.	Classificação Económica		Dotações Iniciais	Alterações Orçamentais				Reposições abatidas aos pagamentos	Dotações Corrigidas	Observações
		Código	Descrição		Transferências de verbas entre Rubricas		Créditos especiais	Modificações na redacção da rubrica			
					Reforços	Anulações					
(1)	(2)	(3)	(4)	(5)	(6)	(7)	(8)	(9)	(10)	(11)=(5)+(6)-(7)+(8)-(9)	(12)
007	067	D.04.09.01.A0.00	DIREITOS ADUANEIROS	357.320.400,00	20.463.600,00	0,00	0,00	0,00	0,00	377.784.000,00	
007	067	D.04.09.01.B0.00	RP RNB	1.604.731.953,00	0,00	51.333.273,00	0,00	0,00	0,00	1.553.398.680,00	
007	067	D.04.09.01.F0.00	RP PLÁSTICOS	167.198.320,00	27.327.280,00	0,00	0,00	0,00	0,00	194.525.600,00	
007	067	D.04.09.01.G0.00	CORR AT,DK,DE,NL,SK	122.373.854,00	3.542.393,00	0,00	0,00	0,00	0,00	125.916.247,00	
Total por Medida:			067	2.251.624.527,00	51.333.273,00	51.333.273,00	0,00	0,00	0,00	2.251.624.527,00	
Total por Programa:			007	2.251.624.527,00	51.333.273,00	51.333.273,00	0,00	0,00	0,00	2.251.624.527,00	
Total por Fonte Financiamento:			311	2.251.624.527,00	51.333.273,00	51.333.273,00	0,00	0,00	0,00	2.251.624.527,00	

8.3.1.1 - Alterações Orçamentais - Despesa

Data 01.01.2023 até 31.12.2023

Prog	Med.	Classificação Económica		Dotações Iniciais	Alterações Orçamentais				Reposições abatidas aos pagamentos	Dotações Corrigidas	Observações
		Código	Descrição		Transferências de verbas entre Rubricas		Créditos especiais	Modificações na redacção da rubrica			
					Reforços	Anulações					
(1)	(2)	(3)	(4)	(5)	(6)	(7)	(8)	(9)	(10)	(11)=(5)+(6)-(7)+(8)-(9)	(12)
007	067	D.04.09.01.B0.00	RP RNB	54.556.000,00	0,00	0,00	54.898.975,00	0,00	0,00	109.454.975,00	
Total por Medida:		067		54.556.000,00	0,00	0,00	54.898.975,00	0,00	0,00	109.454.975,00	
Total por Programa:		007		54.556.000,00	0,00	0,00	54.898.975,00	0,00	0,00	109.454.975,00	
Total por Fonte Financiamento:		514		54.556.000,00	0,00	0,00	54.898.975,00	0,00	0,00	109.454.975,00	
Total por Classificação Funcional:		018		2.306.180.527,00	51.333.273,00	51.333.273,00	54.898.975,00	0,00	0,00	2.361.079.502,00	
Total por Classificação Orgânica:		07 9 70 02 00		2.306.180.527,00	51.333.273,00	51.333.273,00	54.898.975,00	0,00	0,00	2.361.079.502,00	
Total por Organismo:		4238		2.674.800.045,00	51.333.273,00	51.333.273,00	54.898.975,00	0,00	0,00	2.729.699.020,00	

8.3.1.2 - Alterações Orçamentais - Receita

Data 01.01.2023 até 31.12.2023

Prog	Med.	Classificação Económica		Previsões Iniciais	Alterações Orçamentais			Previsões Corrigidas	Observações
		Código	Descrição		Créditos Especiais	Reforços	Anulações		
(1)	(2)	(3)	(4)	(5)	(6)	(7)	(8)	(9)= (5)+(6)+(7)-(8)	(10)
007	067	R.99.99.98.01.00	Orçamento Funcionamento - Correntes	3.500.000,00	0,00	0,00	0,00	3.500.000,00	
Total por Medida		067		3.500.000,00	0,00	0,00	0,00	3.500.000,00	
Total por Programa		007		3.500.000,00	0,00	0,00	0,00	3.500.000,00	
Total por Fonte Financiamento:		311		3.500.000,00	0,00	0,00	0,00	3.500.000,00	

8.3.1.2 - Alterações Orçamentais - Receita

Data 01.01.2023 até 31.12.2023

Prog	Med.	Classificação Económica		Previsões Iniciais	Alterações Orçamentais			Previsões Corrigidas	Observações
		Código	Descrição		Créditos Especiais	Reforços	Anulações		
(1)	(2)	(3)	(4)	(5)	(6)	(7)	(8)	(9)= (5)+(6)+(7)-(8)	(10)
007	067	R.08.01.99.99.78	Rec proprias-Outras-Out rec correntes	119.518,00	0,00	0,00	0,00	119.518,00	
007	067	R.14.01.01.01.78	Rec proprias-Direitos aduan de importacao	365.000.000,00	0,00	0,00	0,00	365.000.000,00	
Total por Medida		067		365.119.518,00	0,00	0,00	0,00	365.119.518,00	
Total por Programa		007		365.119.518,00	0,00	0,00	0,00	365.119.518,00	
Total por Fonte Financiamento:		514		365.119.518,00	0,00	0,00	0,00	365.119.518,00	
Total por Classificação Orgânica:		07 9 70 01 00		368.619.518,00	0,00	0,00	0,00	368.619.518,00	

8.3.1.2 - Alterações Orçamentais - Receita

Data 01.01.2023 até 31.12.2023

Prog	Med.	Classificação Económica		Previsões Iniciais	Alterações Orçamentais			Previsões Corrigidas	Observações
		Código	Descrição		Créditos Especiais	Reforços	Anulações		
(1)	(2)	(3)	(4)	(5)	(6)	(7)	(8)	(9)= (5)+(6)+(7)-(8)	(10)
007	067	R.99.99.98.01.00	Orçamento Funcionamento - Correntes	2.251.624.527,00	0,00	0,00	0,00	2.251.624.527,00	
Total por Medida		067		2.251.624.527,00	0,00	0,00	0,00	2.251.624.527,00	
Total por Programa		007		2.251.624.527,00	0,00	0,00	0,00	2.251.624.527,00	
Total por Fonte Financiamento:		311		2.251.624.527,00	0,00	0,00	0,00	2.251.624.527,00	

8.3.1.2 - Alterações Orçamentais - Receita

Data 01.01.2023 até 31.12.2023

Prog (1)	Med. (2)	Classificação Económica Código (3)	Descrição (4)	Previsões Iniciais (5)	Alterações Orçamentais Créditos Especiais (6)	Reforços (7)	Anulações (8)	Previsões Corrigidas (9)= (5)+(6)+(7)-(8)	Observações (10)
007	067	R.15.01.01.01.07	Rec proprias-RNAP- Org Min Financas	54.556.000,00	54.898.975,00	0,00	0,00	109.454.975,00	
Total por Medida			067	54.556.000,00	54.898.975,00	0,00	0,00	109.454.975,00	
Total por Programa			007	54.556.000,00	54.898.975,00	0,00	0,00	109.454.975,00	
Total por Fonte Financiamento:			514	54.556.000,00	54.898.975,00	0,00	0,00	109.454.975,00	
Total por Classificação Orgânica:			07 9 70 02 00	2.306.180.527,00	54.898.975,00	0,00	0,00	2.361.079.502,00	
Total por Organismo:			4238	2.674.800.045,00	54.898.975,00	0,00	0,00	2.729.699.020,00	

8.3.4 - Mapa de Transferências e Subsídios

1 - Transferências correntes - Despesa

De 01.01.2023 a 31.12.2023

Disposições Legais (1)	Transferências orçamentadas (2)	Transferências autorizadas (3)	Transferências efectuadas (4)	Transferências autorizadas e não efectuadas (5) = (3) - (4)	Observações (6)
Decreto Lei OUTROS Artigo: , Número: , Alínea:	365.000.000,00	315.470.699,72	315.470.699,72	0,00	
Total Fonte Financiamento 514	**365.000.000,00**	**315.470.699,72**	**315.470.699,72**	**0,00**	
Total Classificação Funcional 018	**365.000.000,00**	**315.470.699,72**	**315.470.699,72**	**0,00**	
Total Classificação Org. 07 9 70 01 00	**365.000.000,00**	**315.470.699,72**	**315.470.699,72**	**0,00**	

8.3.4 - Mapa de Transferências e Subsídios

1 - Transferências correntes - Despesa

De 01.01.2023 a 31.12.2023

Disposições Legais (1)	Transferências orçamentadas (2)	Transferências autorizadas (3)	Transferências efectuadas (4)	Transferências autorizadas e não efectuadas (5) = (3) - (4)	Observações (6)
Decreto Lei OUTROS Artigo: , Número: , Alínea:	2.251.624.527,00	2.122.903.664,00	2.122.903.664,00	0,00	
Total Fonte Financiamento 311	**2.251.624.527,00**	**2.122.903.664,00**	**2.122.903.664,00**	**0,00**	

8.3.4 - Mapa de Transferências e Subsídios

1 - Transferências correntes - Despesa

De 01.01.2023 a 31.12.2023

Disposições Legais (1)	Transferências orçamentadas (2)	Transferências autorizadas (3)	Transferências efectuadas (4)	Transferências autorizadas e não efectuadas (5) = (3) - (4)	Observações (6)
Decreto Lei OUTROS Artigo: , Número: , Alínea:	109.454.975,00	109.454.975,00	109.454.975,00	0,00	
Total Fonte Financiamento 514	109.454.975,00	109.454.975,00	109.454.975,00	0,00	
Total Classificação Funcional 018	2.361.079.502,00	2.232.358.639,00	2.232.358.639,00	0,00	
Total Classificação Org. 07 9 70 02 00	2.361.079.502,00	2.232.358.639,00	2.232.358.639,00	0,00	
Total por Organismo 4238	2.726.079.502,00	2.547.829.338,72	2.547.829.338,72	0,00	

FINANÇAS

Organismo: RPC

Data de emissão: 22.02.2024

Mapa da Receita Consignada Disponível

Classificação Orgânica: 079700100

Até 31.12.2023

Unid: EUR

Fonte Financiamento	*Programa*	*Medida*	*Projecto*	*Regionalização*	*Actividade*	*Programa Oper / Gestor Oper*	*Receita Consignada*	*Despesa*		*Rec. Consignada Disponível*
							Receita Cobrada Entregue	*Pagamentos Líquidos*	*Liquidações não pagas*	
(1)	*(2)*	*(3)*	*(4)*	*(5)*	*(6)*	*(7)*	*(8)*	*(9)*	*(10)*	*(11)=(8)-[(9)+(10)]*
514	*007*	*067*					*315.834.623,65*	*315.470.699,72*	*0,00*	*363.923,93*
Total							*315.834.623,65*	*315.470.699,72*	*0,00*	*363.923,93*

FINANÇAS

Organismo: RPC

Data de emissão: 22.02.2024

Mapa da Receita Consignada Disponível

Classificação Orgânica: 079700200

Até 31.12.2023

Unid: EUR

Fonte Financiamento	*Programa*	*Medida*	*Projecto*	*Regionalização*	*Actividade*	*Programa Oper / Gestor Oper*	*Receita Consignada*	*Despesa*		*Rec. Consignada Disponível*
							Receita Cobrada Entregue	*Pagamentos Líquidos*	*Liquidações não pagas*	
(1)	*(2)*	*(3)*	*(4)*	*(5)*	*(6)*	*(7)*	*(8)*	*(9)*	*(10)*	*(11)=(8)-[(9)+(10)]*
514	*007*	*067*					*109.454.975,66*	*109.454.975,00*	*0,00*	*0,66*
Total							*109.454.975,66*	*109.454.975,00*	*0,00*	*0,66*

RELAÇÃO DE DOCUMENTOS DE RECEITA

Designação da entidade: RPC

Periodo da Gerência: 01.01.2023 a 31.12.2023

Orgânica:

Código: 079700100

Designação: RECURSOS PROPRIOS TRADICIONAIS

Classificação:

Código: R.08.01.99.00.00

Designação: OUTRAS

N.º de Documento (a)	N.º de Cobrança (b)	Importância Recebida
2230000009	2250000009	21.353,54
2230000018	2250000018	80.339,48
2230000004	2250000004	79.247,11
2230000003	2250000003	14.190,36
2230000002	2250000002	37.633,62
TOTAL		232.764,11

a) Factura ou documento equivalente

b) Contempla Reembolsos e Restituições

22.02.2024

(Assinaturas)

RELAÇÃO DE DOCUMENTOS DE RECEITA

Designação da entidade: RPC

Periodo da Gerência: 01.01.2023 a 31.12.2023

Orgânica:

Código: 079700100

Designação: RECURSOS PROPRIOS TRADICIONAIS

Classificação:

Código: R.14.01.01.00.00

Designação: DIREITOS ADUANEIROS DE IMPORTAÇÃO

N.º de Documento (a)	N.º de Cobrança (b)	Importância Recebida
2230000014	2250000014	24.611.503,79
2230000015	2250000015	28.064.966,83
2230000019	2250000019	27.061.281,27
2230000008	2250000008	23.444.161,51
2230000007	2250000007	26.218.776,96
2230000001	2250000001	29.969.761,50
2230000017	2250000017	27.786.823,55
2230000010	2250000010	24.686.675,82
2230000012	2250000012	29.503.633,62
2230000005	2250000005	25.809.942,35
2230000011	2250000011	24.072.506,00
2230000016	2250000016	24.240.666,52
TOTAL		315.470.699,72

a) Factura ou documento equivalente

b) Contempla Reembolsos e Restituições

22.02.2024

(Assinaturas)

RELAÇÃO DE DOCUMENTOS DE RECEITA

Designação da entidade: RPC

Periodo da Gerência: 01.01.2023 a 31.12.2023

Orgânica:

Código: 079700100

Designação: RECURSOS PROPRIOS TRADICIONAIS

Classificação:

Código: R.15.01.01.00.00

Designação: REPOSIÇÕES NÃO ABATIDAS NOS PAGAMENTOS

N.º de Documento (a)	N.º de Cobrança (b)	Importância Recebida
2230000013	2250000013	131.159,82
TOTAL		131.159,82

a) Factura ou documento equivalente

b) Contempla Reembolsos e Restituições

22.02.2024

(Assinaturas)

RELAÇÃO DE DOCUMENTOS DE RECEITA

Designação da entidade: RPC

Periodo da Gerência: 01.01.2023 a 31.12.2023

Orgânica:

Código: 079700100

Designação: RECURSOS PROPRIOS TRADICIONAIS

Classificação:

Código: R.16.01.05.00.00

Designação: NA POSSE DO TESOURO - CONSIGNADO

N.º de Documento (a)	N.º de Cobrança (b)	Importância Recebida
6090000000	2260000000	363.923,93-
TOTAL		363.923,93-

a) Factura ou documento equivalente

b) Contempla Reembolsos e Restituições

22.02.2024

(Assinaturas)

RELAÇÃO DE DOCUMENTOS DE RECEITA

Designação da entidade: RPC

Periodo da Gerência: 01.01.2023 a 31.12.2023

Orgânica:

Código: 079700200

Designação: CONTRIBUIÇAO FINANCEIRA

Classificação:

Código: R.15.01.01.00.00

Designação: REPOSIÇÕES NÃO ABATIDAS NOS PAGAMENTOS

N.º de Documento (a)	N.º de Cobrança (b)	Importância Recebida
2230000000	2250000000	54.898.976,00
2230000006	2250000006	54.555.999,66
TOTAL		109.454.975,66

a) Factura ou documento equivalente

b) Contempla Reembolsos e Restituições

22.02.2024

(Assinaturas)

RELAÇÃO DE DOCUMENTOS DE RECEITA

Designação da entidade: RPC

Periodo da Gerência: 01.01.2023 a 31.12.2023

Orgânica:

Código: 079700200

Designação: CONTRIBUIÇAO FINANCEIRA

Classificação:

Código: R.16.01.05.00.00

Designação: NA POSSE DO TESOURO - CONSIGNADO

N.º de Documento (a)	N.º de Cobrança (b)	Importância Recebida
6090000001	2260000001	0,66-
TOTAL		0,66-

TOTAL FINAL	424.925.674,72

a) Factura ou documento equivalente

b) Contempla Reembolsos e Restituições

22.02.2024

(Assinaturas)

RELAÇÃO DE DOCUMENTOS DE DESPESA

Designação da entidade: RPC

Periodo da Gerência: 01.01.2023 a 31.12.2023

Orgânica:

Código: 079700100

Designação: RECURSOS PROPRIOS TRADICIONAIS

Classificação:

Código: D.04.09.01.00.00

Designação: RESTO DO MUNDO - UNIÃO EUROPEIA - INSTITUIÇÕES

N.º de Documento (a)	N.º de Pagamento (b)	Importância Paga
2120000031	2140000043	24.072.506,00
2120000021	2140000029	23.444.161,51
2120000026	2140000036	24.686.675,82
2120000015	2140000021	26.218.776,96
2120000061	2140000086	27.061.281,27
2120000036	2140000050	29.503.633,62
2120000056	2140000079	27.786.823,55
2120000004	2140000005	29.969.761,50
2120000051	2140000072	24.240.666,52
2120000010	2140000013	25.809.942,35
2120000041	2140000058	24.611.503,79
2120000046	2140000065	28.064.966,83
TOTAL		315.470.699,72

a) Factura ou documento equivalente

b) Contempla RAP

22.02.2024

(Assinaturas)

RELAÇÃO DE DOCUMENTOS DE DESPESA

Designação da entidade: RPC

Periodo da Gerência: 01.01.2023 a 31.12.2023

Orgânica:

Código: 079700200

Designação: CONTRIBUIÇAO FINANCEIRA

Classificação:

Código: D.04.09.01.00.00

Designação: RESTO DO MUNDO - UNIÃO EUROPEIA - INSTITUIÇÕES

N.º de Documento (a)	N.º de Pagamento (b)	Importância Paga
2120000029	2140000041	13.933.193,33
2120000028	2140000040	131.552.209,75
2120000024	2140000034	13.933.193,33
2120000060	2140000085	13.740.214,13
2120000058	2140000083	107.324.405,99
2120000033	2140000047	131.552.209,75
2120000052	2140000075	29.554.925,00
2120000054	2140000077	13.933.193,33
2120000027	2140000039	29.554.925,00
2120000030	2140000042	10.197.821,17
2120000023	2140000033	131.552.209,75
2120000022	2140000032	29.554.925,00
2120000025	2140000035	10.197.821,17
2120000012	2140000017	131.918.528,17
2120000011	2140000016	29.260.732,50
2120000014	2140000019	9.178.039,05
2120000013	2140000018	12.539.874,00
2120000049	2140000070	13.933.193,33
2120000047	2140000068	29.554.925,00
2120000048	2140000069	128.480.622,42
2120000050	2140000071	10.197.821,17
2120000059	2140000084	41.260.473,37
2120000057	2140000082	50.018.525,00
2120000001	2140000001	131.562.763,83
A TRANSPORTAR		1254.486.744,54

22.02.2024

(Assinaturas)

RELAÇÃO DE DOCUMENTOS DE DESPESA

Designação da entidade: RPC

Periodo da Gerência: 01.01.2023 a 31.12.2023

TRANSPORTE		1254.486.744,54
2120000000	2140000000	29.554.925,00
2120000003	2140000003	10.197.821,17
2120000002	2140000002	13.933.193,33
2120000044	2140000063	13.933.193,33
2120000042	2140000061	29.554.925,00
2120000045	2140000064	10.197.821,17
2120000043	2140000062	128.480.622,42
2120000007	2140000010	54.556.000,00
2120000005	2140000008	35.465.910,00
2120000008	2140000011	16.719.832,00
2120000006	2140000009	103.296.097,62
2120000009	2140000012	12.237.385,40
2120000018	2140000026	54.898.975,00
2120000016	2140000024	26.599.432,50
2120000019	2140000027	12.539.874,00
2120000017	2140000025	63.498.013,78
2120000020	2140000028	9.178.039,05
2120000037	2140000054	29.554.925,00
2120000038	2140000055	106.979.511,10
2120000040	2140000057	10.197.821,18
2120000039	2140000056	13.933.193,32
2120000032	2140000046	29.554.925,00
2120000035	2140000049	10.197.821,17
2120000034	2140000048	13.933.193,33
2120000055	2140000078	10.197.821,17
2120000053	2140000076	128.480.622,42
TOTAL		2232.358.639,00

TOTAL FINAL	2547.829.338,72

a) Factura ou documento equivalente

b) Contempla RAP

22.02.2024

(Assinaturas)

_____

Campo de seleção	Valor			
Plano de contas	POCP		=	+
Conta do Razão	Z*		NP	+
	P*		#	-
Empresa	4238		=	+
Exercício	2023		=	+
Períodos de relatório	01	12	[]	+
Subtotal na posição	1			+
Cabeçalho adicional	Balancete ANTES Apuramento de Resultados			+
Dados mestre para data fixada	20240222			+
Lista detalhada	X			+
Totais de todas as empresas	X			+

Empr	Cta.Razão	Texto breve	Moeda Div	Transp.saldo	Saldo períodos ant.	Saldo dev.per.relat.	Crédito período apurado	Saldo acum
4238	1302000012	Tes-Fun.Própr-FP01-M	EUR	0,00	0,00	425.289.599,31	425.289.599,31	0,00
4238	1307000000	Tes-Contr.Duplo Cab.	EUR	0,00	0,00	425.289.599,31	425.289.599,31	0,00
4238	1311010001	Tes-DesOE-Fun-NC01-R	EUR	0,00	0,00	2.547.829.338,72	2.547.829.338,72	0,00
4238	1311010002	Tes-DesOE-Fun-NC01-M	EUR	0,00	0,00	7.717.504.817,64	7.717.504.817,64	0,00
* Subtotal 1 1			EUR	0,00	0,00	11.115.913.354,98	11.115.913.354,98	0,00
4238	2212000000	Forn. Intracomun	EUR	0,00	0,00	109.586.135,48	109.586.135,48	0,00
4238	2511120000	Orç. Do Ex.-Rec.-Dev	EUR	0,00	0,00	425.289.599,31	425.289.599,31	0,00
4238	2511130000	Orç. Do Ex.-Rec.-Raz	EUR	0,00	0,00	2.122.903.664,00	2.122.903.664,00	0,00
4238	2517113000	OpExtOrç-RecEst.-R-R	EUR	0,00	0,00	146.594.536,22	146.594.536,22	0,00
4238	2517211000	OpExtOrç-OT-Reg-Cred	EUR	0,00	0,00	74.016.801,48	74.016.801,48	0,00
4238	2517213000	OpExtOrç-OT-Reg-Rza	EUR	0,00	0,00	41.859.235,60	41.859.235,60	0,00
4238	2517913000	OutOpExtOrç-Reg-Rza	EUR	0,00	0,00	424.925.674,72	424.925.674,72	0,00
4238	2519120000	DEO-OuOp-Ree/Res-Dev	EUR	0,00	0,00	363.924,59	363.924,59	0,00
4238	2521110000	OrçEx-Pag-Cre	EUR	0,00	0,00	2.547.829.338,72	2.547.829.338,72	0,00
4238	2527111000	OpExtOrç-RecEst-R-C	EUR	0,00	0,00	146.594.536,22	146.594.536,22	0,00
4238	2527211000	OpExtOrç-OT-Reg-Cre	EUR	0,00	0,00	115.876.037,08	115.876.037,08	0,00
4238	2527911000	OutOpExtOrç-Reg-Cre	EUR	0,00	0,00	425.289.599,31	425.289.599,31	0,00
4238	2682210100	DevTrf.OE-PLC F NC01	EUR	0,00	0,00	2.547.829.338,72	2.547.829.338,72	0,00
4238	2682410000	Dev.out.tranf. Corr	EUR	0,00	0,00	425.289.599,31	425.289.599,31	0,00
4238	2682610000	Cred.out.tranf. SGA	EUR	0,00	0,00	146.594.536,22	146.594.536,22	0,00
4238	2683910000	Out Dev Div-Outros	EUR	0,00	0,00	363.924,59	363.924,59	0,00
4238	2684500001	Cred-atrib.Trans DC	EUR	0,00	0,00	425.289.599,31	425.289.599,31	0,00
4238	2684812000	Credores - Transferê	EUR	0,00	0,00	2.547.829.338,72	2.547.829.338,72	0,00
4238	2689100000	Out Cred Div-Outros	EUR	0,00	0,00	189.892.838,56	189.892.838,56	0,00
* Subtotal 1 2			EUR	0,00	0,00	12.864.218.258,16	12.864.218.258,16	0,00
4238	6310900000	TCorC-ResMun	EUR	0,00	0,00	2.547.829.338,72	0,00	2.547.829.338,72
4238	6971000000	CExt-Cor.Ex.Ant-Rest	EUR	0,00	0,00	109.586.135,48	0,00	109.586.135,48
* Subtotal 1 6			EUR	0,00	0,00	2.657.415.474,20	0,00	2.657.415.474,20

Empr	Cta.Razão	Texto breve	Moeda	Div	Transp.saldo	Saldo períodos ant.	Saldo dev.per.relat.	Crédito período apurado	Saldo acum
4238	7121000000	VendPrestServ-Serv.A	EUR		0,00	0,00	363.924,59	315.703.463,83	315.339.539,24-
4238	7421100000	Trf.Sub CorObt-TrfOE	EUR		0,00	0,00	0,00	2.122.903.664,00	2.122.903.664,00-
4238	7970000000	Prov.Ext-Corr.Ex.Ant	EUR		0,00	0,00	0,00	219.172.270,96	219.172.270,96-
* Subtotal 1 7			EUR		0,00	0,00	363.924,59	2.657.779.398,79	2.657.415.474,20-
4238	O100000000	Orç.-Exerc.Corrente	EUR		0,00	0,00	2.781.032.293,00	2.781.032.293,00	0,00
4238	O210000000	Dotações iniciais	EUR		0,00	0,00	2.674.800.045,00	2.674.800.045,00	0,00
4238	O221100000	Trans.Dot.-Reforços	EUR		0,00	0,00	51.333.273,00	51.333.273,00	0,00
4238	O221200000	Trans.Dot.-Anulações	EUR		0,00	0,00	51.333.273,00	51.333.273,00	0,00
4238	O222000000	Créditos especiais	EUR		0,00	0,00	54.898.975,00	54.898.975,00	0,00
4238	O230000000	Dotações disponíveis	EUR		0,00	0,00	2.599.162.611,72	2.781.032.293,00	181.869.681,28-
4238	O260000000	Cabimentos	EUR		0,00	0,00	2.547.829.338,72	2.547.829.338,72	0,00
4238	O271000000	Comprom. Assumidos	EUR		0,00	0,00	0,00	2.547.829.338,72	2.547.829.338,72-
4238	O310000000	Previsões iniciais	EUR		0,00	0,00	2.674.800.045,00	2.674.800.045,00	0,00
4238	O330000000	Reforços - Créd. Esp	EUR		0,00	0,00	54.898.975,00	54.898.975,00	0,00
4238	O340000000	Previsões corrigidas	EUR		0,00	0,00	2.729.699.020,00	0,00	2.729.699.020,00
* Subtotal 1 O			EUR		0,00	0,00	16.219.787.849,44	16.219.787.849,44	0,00
**4238			EUR		0,00	0,00	42.857.698.861,37	42.857.698.861,37	0,00

Períodos transf. 00-00 2023 Períodos de relatório 01-12 2023
T o t a i s d e t o d a s a s e m p r e s a s

Empr	Moeda	Div	Transp.saldo	Saldo períodos ant.	Saldo dev.per.relat.	Crédito período apurado	Saldo acum
4238	EUR		0,00	0,00	42.857.698.861,37	42.857.698.861,37	0,00
*	EUR		0,00	0,00	42.857.698.861,37	42.857.698.861,37	0,00

Campo de seleção	Valor			
Plano de contas	POCP		=	+
Conta do Razão	Z*		NP	+
	P*		#	-
Empresa	4238		=	+
Exercício	2023		=	+
Períodos de relatório	01	16	[]	+
Subtotal na posição	1			+
Cabeçalho adicional	Balancete APÓS Apuramento de Resultados			+
Dados mestre para data fixada	20240222			+
Lista detalhada	X			+
Totais de todas as empresas	X			+

Empr	Cta.Razão	Texto breve	Moeda Div	Transp.saldo	Saldo períodos ant.	Saldo dev.per.relat.	Crédito período apurado	Saldo acum
4238	1302000012	Tes-Fun.Própr-FP01-M	EUR	0,00	0,00	425.289.599,31	425.289.599,31	0,00
4238	1307000000	Tes-Contr.Duplo Cab.	EUR	0,00	0,00	425.289.599,31	425.289.599,31	0,00
4238	1311010001	Tes-DesOE-Fun-NC01-R	EUR	0,00	0,00	2.547.829.338,72	2.547.829.338,72	0,00
4238	1311010002	Tes-DesOE-Fun-NC01-M	EUR	0,00	0,00	7.717.504.817,64	7.717.504.817,64	0,00
* Subtotal 1 1			EUR	0,00	0,00	11.115.913.354,98	11.115.913.354,98	0,00
4238	2212000000	Forn. Intracomun	EUR	0,00	0,00	109.586.135,48	109.586.135,48	0,00
4238	2511120000	Orç. Do Ex.-Rec.-Dev	EUR	0,00	0,00	425.289.599,31	425.289.599,31	0,00
4238	2511130000	Orç. Do Ex.-Rec.-Raz	EUR	0,00	0,00	2.122.903.664,00	2.122.903.664,00	0,00
4238	2517113000	OpExtOrç-RecEst.-R-R	EUR	0,00	0,00	146.594.536,22	146.594.536,22	0,00
4238	2517211000	OpExtOrç-OT-Reg-Cred	EUR	0,00	0,00	74.016.801,48	74.016.801,48	0,00
4238	2517213000	OpExtOrç-OT-Reg-Rza	EUR	0,00	0,00	41.859.235,60	41.859.235,60	0,00
4238	2517913000	OutOpExtOrç-Reg-Rza	EUR	0,00	0,00	424.925.674,72	424.925.674,72	0,00
4238	2519120000	DEO-OuOp-Ree/Res-Dev	EUR	0,00	0,00	363.924,59	363.924,59	0,00
4238	2521110000	OrçEx-Pag-Cre	EUR	0,00	0,00	2.547.829.338,72	2.547.829.338,72	0,00
4238	2527111000	OpExtOrç-RecEst-R-C	EUR	0,00	0,00	146.594.536,22	146.594.536,22	0,00
4238	2527211000	OpExtOrç-OT-Reg-Cre	EUR	0,00	0,00	115.876.037,08	115.876.037,08	0,00
4238	2527911000	OutOpExtOrç-Reg-Cre	EUR	0,00	0,00	425.289.599,31	425.289.599,31	0,00
4238	2682210100	DevTrf.OE-PLC F NC01	EUR	0,00	0,00	2.547.829.338,72	2.547.829.338,72	0,00
4238	2682410000	Dev.out.tranf. Corr	EUR	0,00	0,00	425.289.599,31	425.289.599,31	0,00
4238	2682610000	Cred.out.tranf. SGA	EUR	0,00	0,00	146.594.536,22	146.594.536,22	0,00
4238	2683910000	Out Dev Div-Outros	EUR	0,00	0,00	363.924,59	363.924,59	0,00
4238	2684500001	Cred-atrib.Trans DC	EUR	0,00	0,00	425.289.599,31	425.289.599,31	0,00
4238	2684812000	Credores - Transferê	EUR	0,00	0,00	2.547.829.338,72	2.547.829.338,72	0,00
4238	2689100000	Out Cred Div-Outros	EUR	0,00	0,00	189.892.838,56	189.892.838,56	0,00
* Subtotal 1 2			EUR	0,00	0,00	12.864.218.258,16	12.864.218.258,16	0,00
4238	6310900000	TCorC-ResMun	EUR	0,00	0,00	2.547.829.338,72	2.547.829.338,72	0,00
4238	6971000000	CExt-Cor.Ex.Ant-Rest	EUR	0,00	0,00	109.586.135,48	109.586.135,48	0,00
* Subtotal 1 6			EUR	0,00	0,00	2.657.415.474,20	2.657.415.474,20	0,00

Empr	Cta.Razão	Texto breve	Moeda	Div	Transp.saldo	Saldo períodos ant.	Saldo dev.per.relat.	Crédito período apurado	Saldo acum
4238	7121000000	VendPrestServ-Serv.A	EUR		0,00	0,00	315.703.463,83	315.703.463,83	0,00
4238	7421100000	Trf.Sub CorObt-TrfOE	EUR		0,00	0,00	2.122.903.664,00	2.122.903.664,00	0,00
4238	7970000000	Prov.Ext-Corr.Ex.Ant	EUR		0,00	0,00	219.172.270,96	219.172.270,96	0,00
* Subtotal 1 7			EUR		0,00	0,00	2.657.779.398,79	2.657.779.398,79	0,00
4238	8110000000	Result. Operacionais	EUR		0,00	0,00	2.547.829.338,72	2.547.829.338,72	0,00
4238	8400000000	Resultados Ex	EUR		0,00	0,00	219.172.270,96	219.172.270,96	0,00
4238	8500000000	Resultados Antes Imp	EUR		0,00	0,00	219.172.270,96	219.172.270,96	0,00
4238	8800000000	Resultado Liq	EUR		0,00	0,00	109.586.135,48	109.586.135,48	0,00
* Subtotal 1 8			EUR		0,00	0,00	3.095.760.016,12	3.095.760.016,12	0,00
4238	O100000000	Orç.-Exerc.Corrente	EUR		0,00	0,00	5.510.731.313,00	5.510.731.313,00	0,00
4238	O210000000	Dotações iniciais	EUR		0,00	0,00	2.674.800.045,00	2.674.800.045,00	0,00
4238	O221100000	Trans.Dot.-Reforços	EUR		0,00	0,00	51.333.273,00	51.333.273,00	0,00
4238	O221200000	Trans.Dot.-Anulações	EUR		0,00	0,00	51.333.273,00	51.333.273,00	0,00
4238	O222000000	Créditos especiais	EUR		0,00	0,00	54.898.975,00	54.898.975,00	0,00
4238	O230000000	Dotações disponíveis	EUR		0,00	0,00	2.781.032.293,00	2.781.032.293,00	0,00
4238	O260000000	Cabimentos	EUR		0,00	0,00	2.547.829.338,72	2.547.829.338,72	0,00
4238	O271000000	Comprom. Assumidos	EUR		0,00	0,00	2.547.829.338,72	2.547.829.338,72	0,00
4238	O310000000	Previsões iniciais	EUR		0,00	0,00	2.674.800.045,00	2.674.800.045,00	0,00
4238	O330000000	Reforços - Créd. Esp	EUR		0,00	0,00	54.898.975,00	54.898.975,00	0,00
4238	O340000000	Previsões corrigidas	EUR		0,00	0,00	2.729.699.020,00	2.729.699.020,00	0,00
* Subtotal 1 O			EUR		0,00	0,00	21.679.185.889,44	21.679.185.889,44	0,00
**4238			EUR		0,00	0,00	54.070.272.391,69	54.070.272.391,69	0,00

Períodos transf. 00-00 2023 Períodos de relatório 01-16 2023
T o t a i s d e t o d a s a s e m p r e s a s

Empr	Moeda	Div	Transp.saldo	Saldo períodos ant.	Saldo dev.per.relat.	Crédito período apurado	Saldo acum
4238	EUR		0,00	0,00	54.070.272.391,69	54.070.272.391,69	0,00
*	EUR		0,00	0,00	54.070.272.391,69	54.070.272.391,69	0,00

Carolina Fernandes

De: Registo de Correspondência <GDOCService@tcontas.pt>
Enviado: 17 de janeiro de 2024 11:55
Para: Silvia Oliveira (DAE- UORP)
Assunto: RECIBO: Pedido de Suporte Técnico: 21570-Direção-Geral do Orçamento - Capítulo 70 do OE [Registo de Entrada: 468/2024 - DAIII]

```
**************************************************************************
REGISTO AUTOMÁTICO - NÃO RESPONDA A ESTE EMAIL
AUTOMATIC REGISTRATION - DO NOT REPLY TO THIS EMAIL
--------------------------------------------------------------------------
Registo de entrada de correio eletrónico
--------------------------------------------------------------------------
Mensagem original
Email        : silvia.oliveira@dgo.gov.pt
Data/hora    : 2024-01-17 11:49:17
--------------------------------------------------------------------------
Registo nº   : 468/2024
Data/hora    : 2024-01-17 11:54:30
Serviço      : DAIII
Email        : daiii@tcontas.pt
N. Anexos    : 0
Anexos       : image001.png;image002.png;image003.png
**************************************************************************
```

Ex.mos Senhores,

Conforme disposto no número 8 da Resolução n.º 3/2023 do Tribunal de Contas, com data de publicação de 12 de janeiro de 2024, o **Capítulo 70, entidade Contabilística 4238 – Recursos Próprios Comunitários** solicita a V. Exas a autorização para apresentar a prestação de contas relativa ao ano de 2023 no referencial **POCP**, à semelhança da prestação de contas do ano passado, sendo que a Entidade Contabilística 4238 – Recursos Próprios Comunitários, não transita para o novo normativo SNC-AP, estará integrada contabilisticamente na Entidade Contabilística Estado -ECE, nos termos previstos designadamente na NCP 26 – Contabilidade e Relato Orçamental, bem como no Despacho nº274/2023 do Ministro das Finanças publicado em Diário da República de 6 de janeiro de 2023, encontrando-se a Entidade Contabilística Estado -ECE em fase de implementação conforme planeamento atual dos projetos de reforma das finanças públicas.

Com os melhores cumprimentos,
Sílvia Victório de Oliveira
Chefe de Unidade do Orçamento e Recursos Próprios

Departamentos de Assuntos Europeus
T.: 218 846 543| Ext. 13 238
silvia.oliveira@dgo.gov.pt
www.dgo.gov.pt

Tribunal de Contas - Portugal
Av. da Rep&#65533;blica, N&#65533;65
1050-159 Lisboa

Esta mensagem destina-se apenas &#65533;(s) pessoa(s) mencionada(s). Se recebeu esta mensagem por engano, por favor elimine-a imediatamente, bem como eventuais c&#65533;pias existentes no seu sistema, destrua eventuais impress&#65533;es e notifique o remetente. N&#65533;o &#65533; permitida, directa ou indirectamente, utilizar, distribuir, imprimir ou copiar a totalidade ou parte desta mensagem se n&#65533;o for um dos destinat&#65533;rios. O TRIBUNAL DE CONTAS reserva-se ao direito de monitorizar todas as comunica&#65533;&#65533;es de correio electr&#65533;nico efectuadas atrav&#65533;s das suas redes. Quaisquer opini&#65533;es expressas na mensagem s&#65533;o do pr&#65533;prio remetente, n&#65533;o representando a posi&#65533;&#65533;o da institui&#65533;&#65533;o, excepto quando explicitamente indicado o contr&#65533;rio e por remetentes autorizados.

This message is for the named person's use only. If you received this message by mistake, please delete it and all copies from your system immediately, destroy any printed copies and notify the sender. You must not, directly or indirectly, use, disclose, distribute, print or copy any part of this message if you are not the intended recipient. TRIBUNAL DE CONTAS reserves the right to monitor all e-mail communications through its networks. Any views expressed in this message are those of the individual sender, except where the message states otherwise and the sender is authorized to state them on behalf of TRIBUNAL DE CONTAS.

http://www.tcontas.pt
webmaster@tcontas.pt

CENTRO DE DIGITALIZAÇÃO
E DOCUMENTAÇÃO
ENTRADA
N.º
Class 100 15.02
Data 24/01/2024
Assinatura

TRIBUNAL DE CONTAS

DIREÇÃO-GERAL

TRIBUNAL DE CONTAS
S 2399/2024
2024/1/22

AVISO DE RECEÇÃO

Exmo. Senhor
Diretor-Geral do Orçamento

Rua da Alfândega, n.º 5 - 2 º
1149-008 LISBOA

Vossa referência
Email de 17-01-2024,
Registo n.º 468/2024

Nossa referência
DA III.1
PD n.º 14/2024

Assunto: **Prestação de contas de 2024 – Pedido de autorização para a apresentação da conta de gerência de 2023 no sistema contabilístico POCP, pela Direção-Geral do Orçamento - Capítulo 70 do OE**

Em cumprimento de despacho da Excelentíssima Senhora Conselheira da Área, informo V. Ex.ª do seguinte:

Nos termos da Resolução n.º 3/2023-2.ª Secção, "*As entidades que estejam legalmente obrigadas à aplicação do Sistema de Normalização Contabilística para Administrações Públicas (SNC-AP) e as entidades que apliquem o Sistema de Normalização Contabilística (SNC), a Norma Contabilística e de Relato Financeiro para as Entidades do Setor não Lucrativo (SNC-ESNL) ou as Normas Internacionais de Relato Financeiro (IFRS) devem, independentemente do seu regime jurídico e natureza, prestar contas relativas a 2023 de acordo com a Instrução n.º 1/2019 – PG, publicada no Diário da República, 2.ª série, n.º 46, de 6 de março.*" Contudo, no ponto 8 da Resolução, ficou previsto que "*...as entidades/serviços que, excecionalmente e nos termos legais, não tenham transitado para o SNC-AP e não possam prestar contas de acordo com a Instrução n.º 1/2019 – PG, devem, através da plataforma eletrónica de prestação de contas ("pedido de suporte técnico") apresentar ao Tribunal de Contas os motivos que justificam essa impossibilidade e solicitar autorização para, excecionalmente, apresentarem a conta nos termos dos referenciais contabilísticos anteriormente aplicados e identificar o regime/instrução em que pretendem prestar contas.*"

Assim, atendendo ao teor do vosso email de 17-01-2024, foi autorizada, a título excecional, a prestação da conta da **Direção-Geral do Orçamento - Capítulo 70 do OE**, relativa ao ano de 2023, nos termos do sistema contabilístico Plano Oficial de Contabilidade Pública.

Com os melhores cumprimentos.

Pel' O Diretor-Geral (por delegação de assinatura)

Ana Teresa Santos

(Ana Teresa Santos)
(Auditora–Coordenadora)

DF

À AT
6/7

Gab. Sec. Est. Assuntos Fiscais

Bernardo Teixeira
CHEFE DO GABINETE DO
SECRETÁRIO DE ESTADO DOS ASSUNTOS FISCAIS

De: Gabinete MF
Enviado: 5 de julho de 2023 18:14
Para: Gab. Sec. Est. Assuntos Fiscais
Assunto: AT - Despacho afetação receita própria para 2023
Anexos: Despacho 157_2023_MF.pdf

REPÚBLICA PORTUGUESA
GABINETE DO MINISTRO DAS FINANÇAS

Exmo. Senhor
Chefe do Gabinete de S.E. o
Secretário de Estado dos Assuntos Fiscais

SUA REFERÊNCIA	SUA COMUNICAÇÃO DE	NOSSA REFERÊNCIA	DATA
219	24/02/2023	N.625/2023 ENT. 979/2023 PROC.01.01	05/07/2023

ASSUNTO **AT - Despacho afetação receita própria para 2023**

Exma. Senhora,

Encarrega-me o Senhor Ministro das Finanças de remeter a V. Exa o Despacho nº 157/2023/MF, sobre o assunto mencionado em epigrafe.

Com os melhores cumprimentos,

A Chefe do Gabinete

Maria Manuel Simões

GABINETE DO SECRETÁRIO DE ESTADO DOS ASSUNTOS FISCAIS
ENT Nº 3359 EM 05/07/2023
PROCESSO Nº A3.2.3-31

DESPACHO INTERNO Nº 157/2023/MF

Despacho

Considerando que a Autoridade Tributária e Aduaneira (AT) é um serviço da administração direta do Estado dotado de autonomia administrativa e tem por missão administrar os impostos, direitos aduaneiros e demais tributos que lhe sejam atribuídos, bem como exercer o controlo da fronteira externa da União Europeia e do território aduaneiro nacional, para fins fiscais, económicos e de proteção da sociedade, de acordo com as políticas definidas pelo Governo e o Direito da União Europeia;

Considerando que, de acordo com o artigo 8.º do Decreto-Lei n.º 118/2011, de 15 de dezembro, na sua redação atual, a AT dispõe das receitas provenientes de dotações que lhe forem atribuídas no Orçamento do Estado (n.º 1), bem como das receitas próprias especificamente elencadas no respetivo n. º 2, designadamente a participação constituída por uma percentagem das cobranças efetuadas pela AT a favor de outros organismos do Estado, da segurança social e da administração autónoma (alínea a)), o produto da venda de bens e serviços prestados a terceiros, incluindo a comissão de liquidação e cobrança de receitas de outras entidades (alínea b)) e uma percentagem das receitas resultantes de ações de inspeção e de outras correções nos valores declarados pelos contribuintes (alínea d));

Considerando que as percentagens das receitas próprias especificas previstas no n.º 2 do artigo 8. º do Decreto-Lei n.º 118/2011, de 15 de dezembro, são definidas por despacho do membro do Governo responsável pela área das finanças, nos termos do n. º 3 do mesmo artigo;

Considerando que a AT procede à liquidação e cobrança de impostos municipais (IMI, IMT, IUC, entre outros), regionais (IVA) e nacionais (AIMI), bem como à cobrança de direitos aduaneiros (recursos próprios tradicionais);

Considerando, ainda, que o esforço de apoio ao cumprimento voluntário das obrigações por parte da AT em relação aos contribuintes, aliado a uma maior eficácia no combate à fraude e à evasão fiscal, se tem traduzido numa indução do cumprimento voluntário, por contraponto a uma diminuição da cobrança coerciva, a qual foi, ao longo dos anos, uma importante fonte de receita própria da AT.

Considerando que a alteração introduzida pelo artigo 6.º da Lei n. º 7/2021, de 26 de fevereiro, aos artigos 29. º a 32. º do Regime Geral das Infrações Tributárias, em linha com o considerando anterior, induz ao cumprimento, mas acentua a diminuição do valor da receita própria num montante estimado de 30%;

Considerando, também, o Parecer da DGO que conclui, em síntese, que "(...) a afetação de receita à AT terá enquadramento nas alíneas a), b) e d) do n.º 2 do artigo 8.º (...)" do Decreto-Lei n.º 118/2011, de 15 de dezembro.

Considerando, por fim, que o presente despacho constitui uma renovação de idênticos despachos anteriores, com os mesmos fundamentos e finalidade.

Assim, ao abrigo do disposto no artigo 8.º do Decreto-lei n.º 118/2011, de 15 de dezembro, e nos termos do presente despacho, determino que:

1. Constituem receitas próprias da AT:

a) Os encargos de cobrança de Adicional ao Imposto Municipal sobre Imóveis (AIMI) a que se refere o n. º 2 do artigo 1. º do Código do IMI, enquadráveis na alínea a) do n. º 2 do artigo 8. º do Decreto-Lei n.º 118/2011;

b) Os encargos de liquidação e/ou cobrança dos impostos municipais a que se refere o n.º 4 do artigo 17.º da Lei n.º 73/2013, de 3 de setembro, enquadráveis na alínea b) do n.º 2 do artigo 8. º do Decreto-Lei n. º 118/2011;

c) Os encargos de liquidação e cobrança de imposto de âmbito regional, a que se referem as compensações financeiras previstas nos n. ºs 2 e 3 do artigo 7.0 da Portaria n. 0 77-A/2014, enquadráveis na alínea b) do n. º 2 do artigo 8. º do Decreto-Lei n. º 118/2011;

d) Os encargos de cobrança de direitos aduaneiros considerados recursos próprios a colocar à disposição da Comissão Europeia, por força da alínea a) do artigo 2. º da Decisão do Conselho n. º 2007 /436/CE, Euratom, de 7 de janeiro, enquadráveis na alínea b) do n. º 2 do artigo 8. º do Decreto-Lei n. º 118/2011, líquidos de custos.

e) 0,3% de IRS/IRC/IVA cobrado no ano de 2023, enquadrável na alínea d) do n.º 2 do artigo 8. º do Decreto-Lei n. º 118/2011;

2. As percentagens dos encargos de liquidação e/ou cobrança previstos nas alíneas a) a d) do número anterior afetas às receitas próprias da AT correspondem às legalmente previstas para cada uma das situações.

3. O presente despacho vigora durante o ano de 2023 e produz efeitos desde 1 de janeiro de 2023, devendo proceder-se à respetiva regularização orçamental.

4. Remeta-se à Direção-Geral do Orçamento (DGO) e à AT para conhecimento e efeitos subsequentes.

O Ministro das Finanças

5/2/2023

Fernando Medina



Direção-Geral do Orçamento

março de 2024